



Simojoen yleiskaavan laatiminen / päivittäminen
Mitoitusvyöhykkeet ja rantaviivan muunto

- rantaviivan muuntokerroin 0,25
- rantaviivan muuntokerroin 0,5
- 4 rakennuspaikkaa / muunnettu rantaviivakilometri
- 5 rakennuspaikkaa / muunnettu rantaviivakilometri
- 6 rakennuspaikkaa / muunnettu rantaviivakilometri
- Mitoitusalue
- Suunnitteluvuonon raja
- Kiinteistöt

0 0,25 0,5 1 km
1: 10 000

FCG

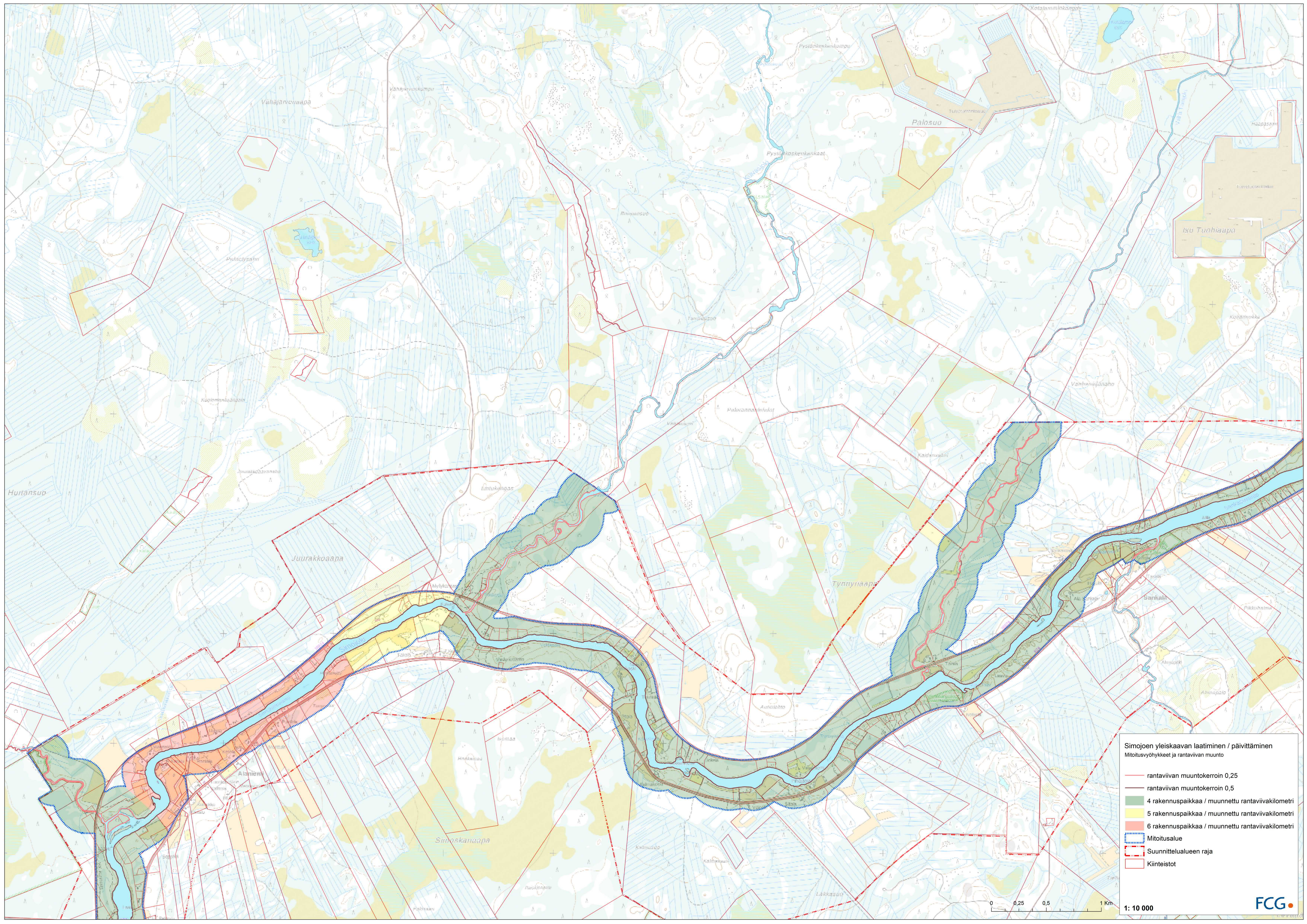

Simojoen yleiskaavan laatiminen / päivittäminen
 Mitoitusvyöhykkeet ja rantaviivan muunto

- rantaviivan muuntokerroin 0,25
- rantaviivan muuntokerroin 0,5
- 4 rakennuspaikkaa / muunnettu rantaviivakilometri
- 5 rakennuspaikkaa / muunnettu rantaviivakilometri
- 6 rakennuspaikkaa / muunnettu rantaviivakilometri
- Mitoitusalue
- Suunnittelun alueen raja
- Kiinteistöt

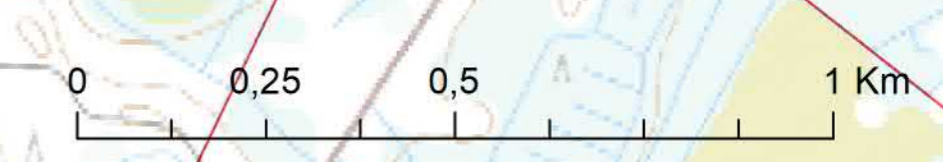

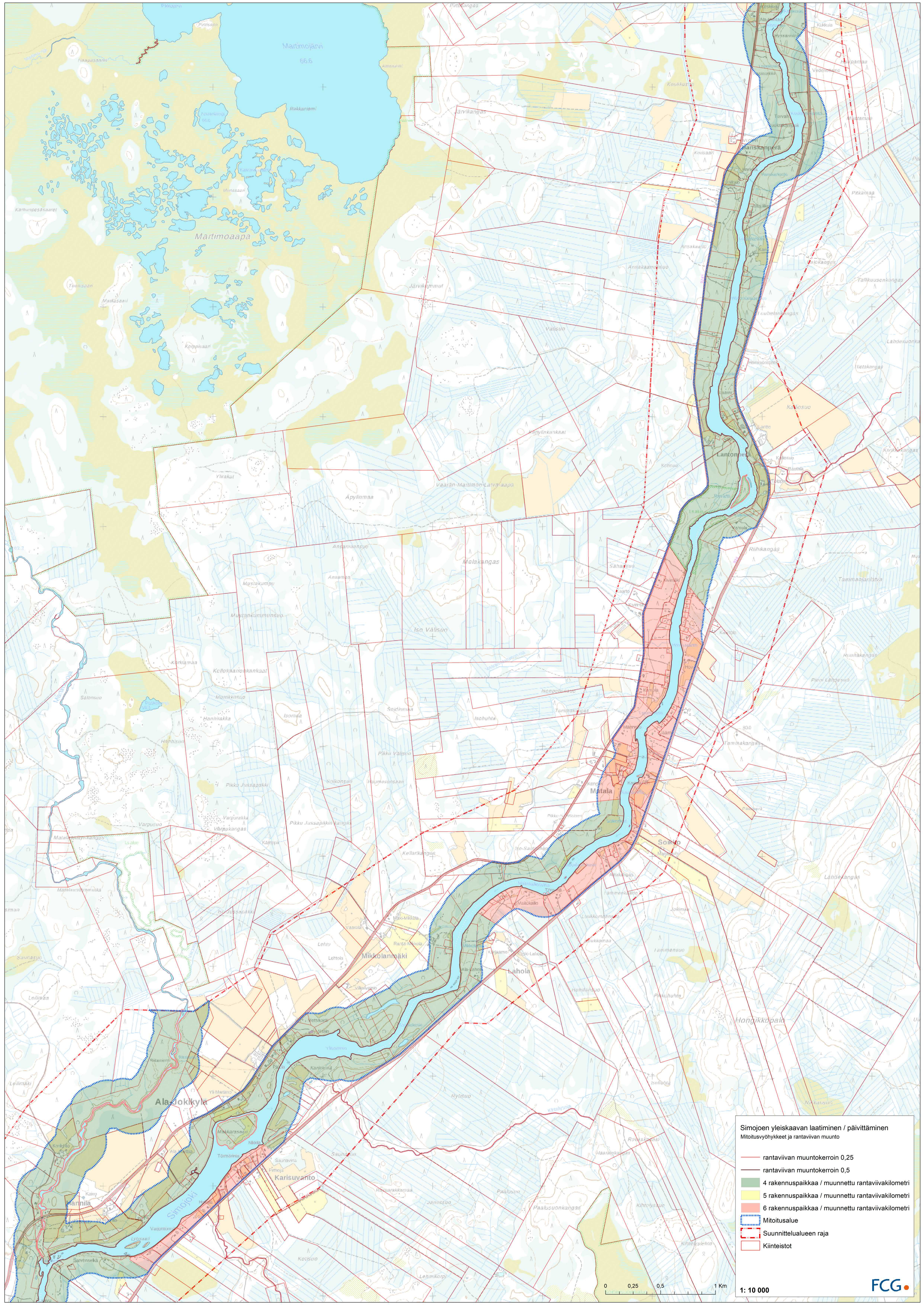

Simojen yleiskaavan laatiminen / päivittäminen
 Mitoitusvyöhykkeet ja rantaviivan muunto

- rantaviivan muuntokerron 0,25
- rantaviivan muuntokerron 0,5
- 4 rakennuspaikkaa / muunnettu rantaviivakilometri
- 5 rakennuspaikkaa / muunnettu rantaviivakilometri
- 6 rakennuspaikkaa / muunnettu rantaviivakilometri
- Mitoitusalue
- Suunnittelualueen raja
- Kiinteistöt



1: 10 000



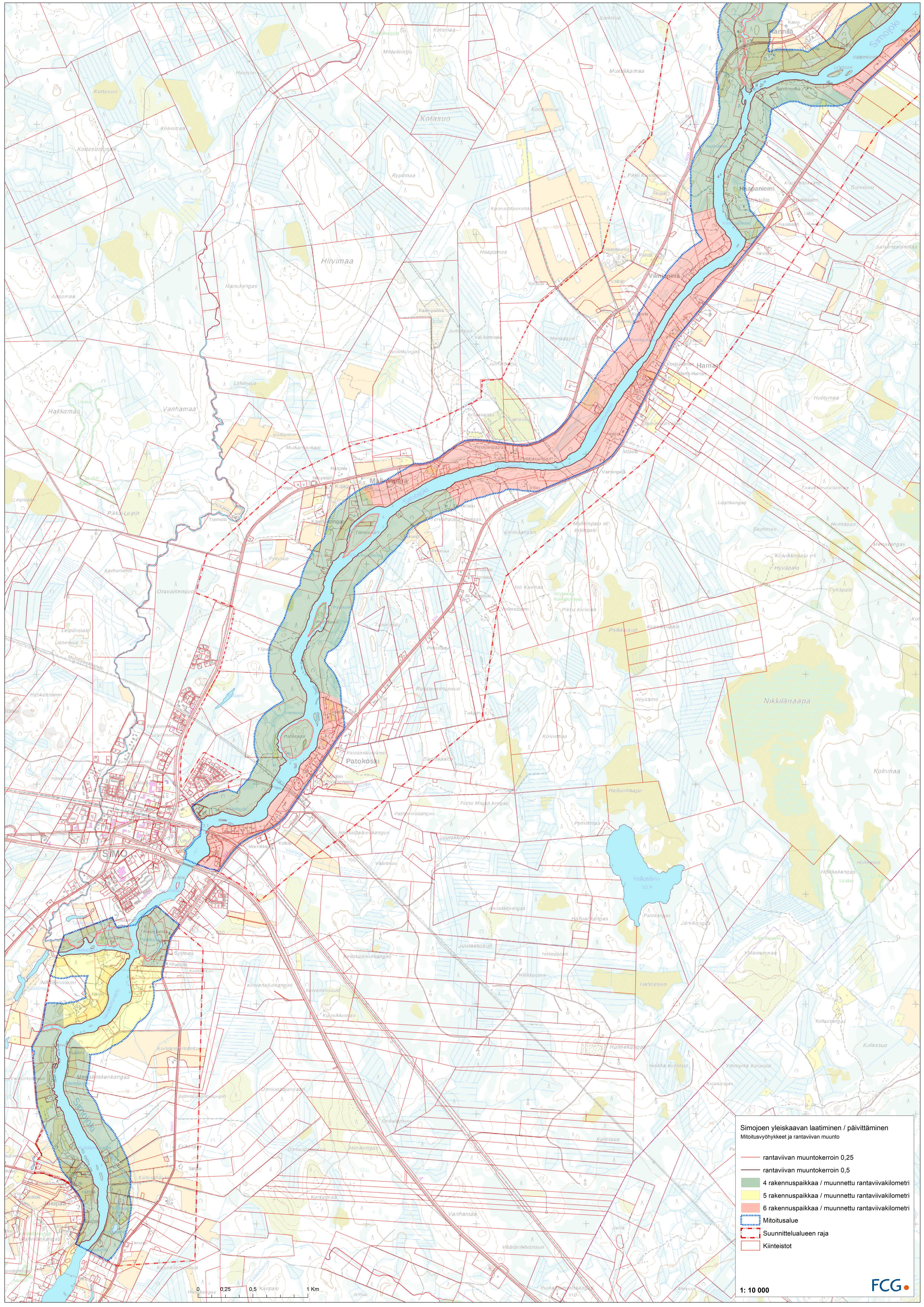

Simojen yleiskaavan laatiminen / päivittäminen
 Mitoitusvyöhykkeet ja rantaviivan muunto

- rantaviivan muuntokerroin 0,25
- rantaviivan muuntokerroin 0,5
- 4 rakennuspaikkaa / muunnettu rantaviivakilometri
- 5 rakennuspaikkaa / muunnettu rantaviivakilometri
- 6 rakennuspaikkaa / muunnettu rantaviivakilometri
- Mitoitusalue
- Suunnittelualan raja
- Kiinteistöt

1: 10 000

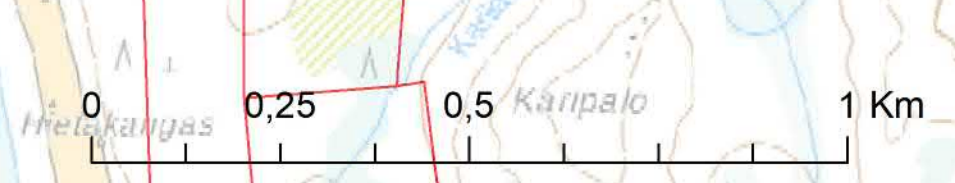

ID	EMÄTILAN rekno	KIINTEISTÖN rekno	EMÄTILAN nimi	KIINTEISTÖN nimi	EMÄTILAN rek pvm	KIINTEISTÖN rek pvm	KIINTEISTÖN pinta-ala	Kattarantaviva (km)	Kiinteistön muunnettu rantaviva mitotusvyöhykkeellä 4 rp / m-rvm (km)	Kiinteistön muunnettu rantaviva mitotusvyöhykkeellä 5 rp / m-rvm (km)	Kiinteistön muunnettu rantaviva mitotusvyöhykkeellä 6 rp / m-rvm (km)	Kiinteistön muunnettu rantaviva yhteensä (km)	Laskennallinen rakennusvoimakkuus / kiinteistö	Laskennallinen rakennusvoimakkuus / emättila	Käytetty rakennusvoimakkuus / kiinteistö	Käytetty rakennusvoimakkuus / emättila	Potentiaalinen uusi rakennusvoimakkuus / emättila	Potentiaalinen uusi rakennusvoimakkuus / kiinteistö	Huom!
1	751-401-10-10	751-401-10-10	KIVIKKO	KIVIKKO	19.5.1950	19.5.1950	0,0850	0,000	0,000	0,000	0,000	0,000	0,00	0,00	0	0	0	0	
2	751-401-10-16 X	751-401-10-33	VALITALO	VALITALO	18.11.1955	8.1.1973	39,8977	0,165	0,082	0,000	0,000	0,082	0,33	0,33	2	2	0	0	
3	751-401-10-17 X	751-401-10-38	KANTOLA	HIEKKATÖRMÄ	9.2.1957	19.1.1976	0,2440	0,053	0,000	0,000	0,026	0,026	0,16	0,95	1	5	0	0	Emättilana myös 751-401-23-6 X, 751-401-9-20 X, 751-401-87-0 X, 751-893-1-0 X, 751-401-9-21 X, 751-404-17-0 X, 751-401-34-0 X
4	751-401-10-17 X	751-401-10-66	KANTOLA	ONNELA	9.2.1957	19.9.2001	0,5871	0,000	0,000	0,000	0,000	0,000	0,00	0,00	1	0	0	0	
5	751-401-10-17 X	751-874-4-1	KANTOLA	Metsä-Marttilan yhteismetsä (useassa kunnassa)	9.2.1957	17.12.2013	691,4700	0,263	0,000	0,000	0,132	0,132	0,79	0,00	3	0	0	0	
6	751-401-10-19 X	751-401-10-46	KESKUS	AINOLA	29.3.1957	18.11.1980	0,2400	0,063	0,000	0,000	0,032	0,032	0,19	0,19	1	2	0	0	
7	751-401-10-19 X	751-401-10-47	KESKUS	KESKUS	29.3.1957	18.11.1980	42,7798	0,000	0,000	0,000	0,000	0,000	0,00	0,00	1	0	0	0	
8	751-401-102-0	751-401-102-0	YLIKÄRPÄN KOULU	YLIKÄRPÄN KOULU	6.4.1955	6.4.1955	1,7350	0,000	0,000	0,000	0,000	0,000	0,00	0,00	1	1	0	0	
9	751-401-10-20 X	751-401-10-40	MATALAMÄKI	KOIVURANTA	29.3.1957	20.1.1976	0,2030	0,050	0,000	0,000	0,025	0,025	0,15	0,78	1	4	0	0	
10	751-401-10-20 X	751-401-10-41	MATALAMÄKI	HAAPANNA	29.3.1957	20.1.1976	0,2010	0,054	0,000	0,000	0,027	0,027	0,16	0,00	1	0	0	0	
11	751-401-10-20 X	751-401-10-42	MATALAMÄKI	MATALAMÄKI	29.3.1957	20.1.1976	46,0379	0,157	0,000	0,000	0,078	0,078	0,47	0,00	2	0	0	0	
12	751-401-10-21 X	751-401-10-30	HEKKANEN	HAAVIKKO	14.6.1957	14.7.1970	0,2030	0,050	0,000	0,000	0,025	0,025	0,15	0,36	1	3	0	0	
13	751-401-10-21 X	751-401-10-49	HEKKANEN	HEKKANEN	14.6.1957	4.4.1985	27,4666	0,070	0,000	0,000	0,035	0,035	0,21	0,00	1	0	0	0	
14	751-401-10-21 X	751-401-10-68	HEKKANEN	HAAVIKKO I	14.6.1957	4.2.2006	0,1594	0,000	0,000	0,000	0,000	0,000	0,00	0,00	1	0	0	0	
15	751-401-10-23 X	751-401-10-44	KANGAS	KIELORANTA	14.6.1957	11.11.1980	0,2050	0,070	0,000	0,000	0,035	0,035	0,21	0,59	1	2	0	0	Emättilana myös 751-401-10-11 X, 751-401-10-13 X
16	751-401-10-23 X	751-401-10-45	KANGAS	HONKAKANGAS	14.6.1957	11.11.1980	187,5736	0,129	0,000	0,000	0,064	0,064	0,38	0,00	1	0	0	0	Emättilana myös 751-401-10-11 X, 751-401-10-13 X
17	751-401-10-25	751-401-10-67	MANNISTO	RANTAMANNISTO	21.4.1960	28.5.2004	5,7094	0,280	0,000	0,000	0,140	0,140	0,84	0,84	3	3	0	0	
18	751-401-10-26 X	751-401-10-62	MATALAN KOULU	MATALAN KOULU	6.10.1967	9.11.2000	1,2290	0,000	0,000	0,000	0,000	0,000	0,00	0,00	0	0	0	0	
19	751-401-10-28 X	751-401-10-36	MATALA	TUOMITÖRMÄ	6.10.1967	9.1.1976	0,2990	0,027	0,000	0,000	0,014	0,014	0,08	0,37	0	2	0	0	
20	751-401-10-28 X	751-401-10-37	MATALA	MATALA	6.10.1967	9.1.1976	72,0986	0,095	0,000	0,000	0,048	0,048	0,29	0,00	2	0	0	0	
21	751-401-10-29 X	751-401-10-52	RINNE	RINNE	6.10.1967	1.6.1990	1,4170	0,037	0,000	0,000	0,018	0,018	0,11	0,32	0	3	0	0	
22	751-401-10-29 X	751-401-10-69	RINNE	RANTARINNE	6.10.1967	10.2.2006	0,3100	0,070	0,000	0,000	0,035	0,035	0,21	0,00	1	0	0	0	
23	751-401-10-29 X	751-401-10-70	RINNE	MAKIRINNE	6.10.1967	10.2.2006	0,7980	0,000	0,000	0,000	0,000	0,000	0,00	0,00	0	1	0	0	
24	751-401-10-29 X	751-401-10-71	RINNE	SUVIRINNE	6.10.1967	10.2.2006	0,2530	0,000	0,000	0,000	0,000	0,000	0,00	0,00	1	0	0	0	
25	751-401-10-29 X	751-401-10-72	RINNE	LOMARINNE	6.10.1967	10.2.2006	0,3400	0,000	0,000	0,000	0,000	0,000	0,00	0,00	1	0	0	0	
26	751-401-10-29 X	751-401-10-73	RINNE	TIENVARSARI	6.10.1967	10.2.2006	0,9680	0,000	0,000	0,000	0,000	0,000	0,00	0,00	0	1	0	0	
27	751-401-10-3 X	751-401-10-55	ALATALO	ELLILA	12.11.1901	13.1.1995	1,0430	0,105	0,052	0,000	0,000	0,052	0,21	0,49	1	1	0	0	Emättilana myös 751-403-2-24 X
28	751-401-10-3 X	751-401-199-3	ALATALO	ROVANEN	12.11.1901	9.10.1998	36,6054	0,000	0,000	0,000	0,000	0,000	0,00	0,00	0	0	0	0	
29	751-401-10-3 X	751-401-199-6	ALATALO	ALATALO	12.11.1901	12.5.1999	6,3780	0,139	0,070	0,000	0,000	0,070	0,28	0,00	0	0	0	0	
30	751-401-103-0 X	751-401-103-1	KUUSIKKO	LEILIMAA	6.5.1955	27.8.1984	0,6120	0,079	0,020	0,000	0,000	0,020	0,08	0,22	1	1	0	0	
31	751-401-103-0 X	751-401-103-2	KUUSIKKO	KUUSIKKO	6.5.1955	27.8.1984	111,6550	0,139	0,035	0,000	0,000	0,035	0,14	0,00	0	0	0	0	
32	751-401-104-0	751-401-104-0	KOTILEHTO	KOTILEHTO	6.5.1955	6.5.1955	31,2600	0,182	0,046	0,000	0,000	0,046	0,18	0,18	3	3	0	0	
33	751-401-105-0	751-401-105-0	HAMARINKOSKI	HAMARINKOSKI	11.6.1955	11.6.1955	1,3600	0,000	0,000	0,000	0,000	0,000	0,00	0,00	1	1	0	0	
34	751-401-107-0 X	751-401-107-1	MARKKULA	PIKKULA	26.1.1956	13.6.1984	0,2600	0,000	0,000	0,000	0,000	0,000	0,00	0,40	1	3	0	0	
35	751-401-107-0 X	751-401-107-2	MARKKULA	MARKKULA	26.1.1956	13.6.1984	53,8440	0,112	0,056	0,000	0,000	0,056	0,22	0,00	2	0	0	0	
36	751-401-107-0 X	751-401-107-3	MARKKULA	SÄASKELA	26.1.1956	7.8.2004	0,6220	0,086	0,043	0,000	0,000	0,043	0,17	0,00	0	0	0	0	
37	751-401-10-8	751-401-10-8	MAIJALA	MAIJALA	4.10.1937	4.10.1937	6,4443	0,440	0,220	0,000	0,000	0,220	0,88	0,88	2	2	0	0	
38	751-401-108-0 X	751-401-108-1	UUSIKUMPU	UUSIKUMPU	26.1.1956	4.2.2000	212,4040	0,121	0,060	0,000	0,000	0,060	0,24	0,24	2	2	0	0	Emättilana myös 751-401-37-2 X
39	751-401-11-10 X	751-401-11-24	KALLIOKOSKI	SIMONKOSKI	24.8.1955	18.12.1990	79,9855	3,906	1,756	0,000	0,000	1,756	7,02	7,25	6	7	0	0	
40	751-401-11-10 X	751-401-11-31	KALLIOKOSKI	KALLIOKOSKI	24.8.1955	25.5.2000	344,2374	0,000	0,000	0,000	0,000	0,000	0,00	0,00	0	0	0	0	
41	751-401-11-10 X	751-401-11-33	KALLIOKOSKI	HÖMMÖ	24.8.1955	22.8.2001	1,9750	0,114	0,057	0,000	0,000	0,057	0,23	0,00	1	0	0	0	
42	751-401-11-11	751-401-11-11	RIIHIVAINIO	RIIHIVAINIO	22.10.1968	22.10.1968	0,5110	0,000	0,000	0,000	0,000	0,000	0,00	0,00	0	0	0	0	
43	751-401-11-12 X	751-401-11-16	VAHTOLA	KOSKELA	22.10.1968	15.9.1983	0,3220	0,000	0,000	0,000	0,000	0,000	0,00	0,00	1	3	0	0	
44	751-401-11-12 X	751-401-11-34	VAHTOLA	Villa-Vahtola	22.10.1968	6.1.2010	7,1810	0,000	0,000	0,000	0,000	0,000	0,00	0,00	1	0	0	0	
45	751-401-11-12 X	751-401-11-35	VAHTOLA	Ainola	22.10.1968	6.1.2010	0,6050	0,000	0,000	0,000	0,000	0,000	0,00	0,00	1	0	0	0	
46	751-401-11-2 X	751-401-11-32	TOLPPARI	TOLPPARI	27.1.1925	25.4.2001	197,6190	0,000	0,000	0,000	0,000	0,000	0,00	0,00	5	5	0	0	
47	751-401-11-7 X	751-401-11-28	KALLIOSUO	RIIHIKANGAS	24.8.1955	13.7.1991	69,2400	0,000	0,000	0,000	0,000	0,000	0,00	0,00	0	0	0	0	
48	751-401-11-7 X	751-401-11-29	KALLIOSUO	KALLIOSUO	24.8.1955	13.7.1991	5,5150	0,000	0,000	0,000	0,000	0,000	0,00	0,00	0	0	0	0	
49	751-401-12-11	751-401-12-35	SYRJÄLÄ	Reinola	28.5.1957	6.1.2010	8,2100	0,000	0,000	0,000	0,000	0,000	0,00	0,00	0	1	0	0	
50	751-401-12-11	751-401-53-16	SYRJÄLÄ	JUURAKKOAAPA	28.5.1957	24.11.2015	19,3927	0,000	0,000	0,000	0,000	0,000	0,00	0,00	1	0	0	0	Emättilana myös 751-401-53-5 X
51	751-401-12-12	751-401-12-12	RANTA	RANTA	28.5.1957	28.5.1957	0,1660	0,048	0,000	0,000	0,024	0,024	0,14	0,14	1	1	0	0	
52	751-401-12-13 X	751-401-12-16	KALLIO	MONTTULA	28.5.1957	11.1.1972	3,2660	0,000	0,000	0,000	0,000	0,000	0,00	0,65	1	1	0	0	
53	751-401-12-13 X	751-401-12-17	KALLIO	SUOPELTO	28.5.1957	11.1.1972	3,5020	0,000	0,000	0,000	0,000	0,000	0,00	0,00	0	0	0	0	
54	751-401-12-13 X	751-401-12-24	KALLIO	KALLIO	28.5.1957	14.4.1988	123,5420	0,216	0,000	0,000	0,108	0,108	0,65	0,00	0	0	0	0	
55	751-401-12-14	751-401-12-14	PUISTOLA	PUISTOLA	13.2.1958	13.2.1958	1,2900	0,000	0,000	0,000	0,000	0,000	0,00	0,00	1	1	0	0	
56	751-401-12-15 X	751-401-12-25	UUSITALO	TAPIOLA	13.2.1958	15.12.1990	0,5050	0,118	0,000	0,000	0,059	0,059	0,35	1,15	1	3	0	0	
57	751-401-12-15 X	751-401-12-26	UUSITALO	UUSITALO	13.2.1958	15.12.1990	94,2350	0,320	0,000	0,160	0,000	0,160	0,80	0,00	2	0	0	0	
58	751-401-																		

ID	EMÄTILAN rekno	KIINTEISTÖN rekno	EMÄTILAN nimi	KIINTEISTÖN nimi	EMÄTILAN rek pvm	KIINTEISTÖN rek pvm	KIINTEISTÖN pinta-ala	Kattarantaviva (km)	Kiinteistön muunnettu rantaviva mitotusvyöhykkeellä 4 rp / m-rvm (km)	Kiinteistön muunnettu rantaviva mitotusvyöhykkeellä 5 rp / m-rvm (km)	Kiinteistön muunnettu rantaviva mitotusvyöhykkeellä 6 rp / m-rvm (km)	Kiinteistön muunnettu rantaviva yhteensä (km)	Laskennallinen rakennusvoimakkuus / kiinteistö	Laskennallinen rakennusvoimakkuus / emättila	Käytetty rakennusvoimakkuus / kiinteistö	Käytetty rakennusvoimakkuus / emättila	Potentiaalinen uusi rakennusvoimakkuus / emättila	Potentiaalinen uusi rakennusvoimakkuus / kiinteistö	Huom!
64	751-401-12-4 X	751-401-12-36	LANTTO	LANTTO	20.12.1923	8.2.2011	170,2020	0,361	0,180	0,000	0,000	0,180	0,72		2				Emättilana myös 751-401-66-11
65	751-401-12-7 X	751-401-12-33	KOSKENNISKKA	KOSKENNISKKA	12.8.1938	25.4.2001	38,0320	0,511	0,256	0,000	0,000	0,256	1,02	1,02	1	1	0		Emättilana myös 751-401-11-10 X, 751-401-122-0 X, 751-401-11-2 X
66	751-401-12-8	751-401-12-8	METSÄVAINIO	METSÄVAINIO	12.8.1938	12.8.1938	107,4824	0,000	0,000	0,000	0,000	0,000	0,00	0,18	3	4	0		
67	751-401-12-8	751-401-12-37	METSÄVAINIO	Koivula II	12.8.1938	25.11.2014	11,3292	0,000	0,000	0,000	0,000	0,000	0,00	0,00	0				
68	751-401-12-8	751-401-12-38	METSÄVAINIO	Suvantoranta	12.8.1938	30.6.2016	0,8166	0,061	0,000	0,000	0,030	0,030	0,18		1				
69	751-401-12-9 X	751-401-12-29	METSÄLÄ	LEHTO	16.2.1940	16.12.1998	0,2300	0,058	0,000	0,000	0,029	0,029	0,17	0,49	1	1	0		
70	751-401-12-9 X	751-401-12-30	METSÄLÄ	METSÄLÄ	16.2.1940	16.12.1998	125,9800	0,104	0,000	0,000	0,052	0,052	0,31		0				
71	751-401-13-2	751-401-13-2	ALA-HANSKA	ALA-HANSKA	30.8.1930	30.8.1930	142,1201	0,423	0,212	0,000	0,000	0,212	0,85	0,85	2	2	0		
72	751-401-13-3 X	751-401-13-15	YLÄ-HANSKA	RANTAHANSKA	30.8.1930	13.3.1986	0,1370	0,055	0,028	0,000	0,000	0,028	0,11	0,52	0	4	0		
73	751-401-13-3 X	751-401-13-19	YLÄ-HANSKA	KESÄHANSKA	30.8.1930	3.7.1991	0,2640	0,044	0,022	0,000	0,000	0,022	0,09		1				
74	751-401-13-3 X	751-401-13-30	YLÄ-HANSKA	YLÄ-HANSKA	30.8.1930	23.2.2001	107,6122	0,158	0,079	0,000	0,000	0,079	0,32		3				
75	751-401-134-0							0,271	0,136	0,000	0,000	0,136	0,54	0,54	0	0	1	0	1 RA jätetty osoittamatta tulvan takia.
76	751-401-13-5 X	751-401-13-21	VÄLITALO	KOIVULA	15.6.1954	16.7.1997	3,8713	0,153	0,077	0,000	0,000	0,077	0,31	1,49	2	7	0		
77	751-401-13-5 X	751-401-13-22	VÄLITALO	KETOLA	15.6.1954	16.7.1997	1,8780	0,075	0,038	0,000	0,000	0,038	0,15		1				
78	751-401-13-5 X	751-401-13-23	VÄLITALO	LOMAMÄKI	15.6.1954	16.7.1997	4,7977	0,203	0,102	0,000	0,000	0,102	0,41		1				
79	751-401-13-5 X	751-401-13-24	VÄLITALO	PIHLAJARANTA	15.6.1954	16.7.1997	3,0221	0,177	0,088	0,000	0,000	0,088	0,35		2				Emättilana myös 751-401-13-6 X
80	751-401-13-5 X	751-401-13-34	VÄLITALO	Hakaranta	15.6.1954	20.4.2010	3,5050	0,137	0,068	0,000	0,000	0,068	0,27		1				
81	751-401-13-7 X	751-401-13-9	MÄNNIKKÖPALO	KARIPENTTI	8.10.1968	6.4.1971	0,4400	0,110	0,055	0,000	0,000	0,055	0,22	0,27	1	1	0		
82	751-401-13-7 X	751-401-13-31	MÄNNIKKÖPALO	MÄNNIKKÖPALO	8.10.1968	19.12.2002	28,5554	0,024	0,012	0,000	0,000	0,012	0,05		0				Emättilana myös 751-893-1-0 X
83	751-401-137-1							0,050	0,000	0,000	0,025	0,025	0,15	0,15	1	1	0		
84	751-401-137-2							0,087	0,000	0,000	0,044	0,044	0,26	0,26	0	0	0	1	1 RA osoitettu / rakentamaton emättila
85	751-401-13-8 X	751-401-13-13	PALO	JOKIVARSI	8.10.1968	29.10.1980	0,6500	0,137	0,068	0,000	0,000	0,068	0,27	0,65	1	2	0		
86	751-401-13-8 X	751-401-13-28	PALO	PALO	8.10.1968	22.2.2001	79,3384	0,153	0,076	0,000	0,000	0,076	0,30		0				
87	751-401-13-8 X	751-401-13-33	PALO	Rakka	8.10.1968	29.9.2009	0,8100	0,038	0,019	0,000	0,000	0,019	0,08		1				
88	751-401-14-11	751-401-14-11	KOTIRANTA	KOTIRANTA	16.3.1949	16.3.1949	8,1170	0,205	0,102	0,000	0,000	0,102	0,41	0,41	1	1	0		1 RA jätetty osoittamatta tulvan takia (lainvoimaisen kaavan mukainen rakentamaton rakennuspaikka)
89	751-401-14-12 X	751-401-14-61	ALATALO	HERMOLA	16.3.1949	24.1.1996	0,2140	0,049	0,000	0,000	0,024	0,024	0,14	2,53	1	4	0		
90	751-401-14-12 X	751-401-14-74	ALATALO	SUOJA-ALATALO	16.3.1949	14.12.2001	4,4010	0,000	0,000	0,000	0,000	0,000	0,00		0				
91	751-401-14-12 X	751-401-14-82	ALATALO	Koivula	16.3.1949	19.2.2008	164,7443	1,220	0,305	0,000	0,000	0,305	1,22		0				
92	751-401-14-12 X	751-401-14-83	ALATALO	KOTITÖRMÄ	16.3.1949	30.9.2008	2,7710	0,064	0,000	0,000	0,032	0,032	0,19		1				
93	751-401-14-12 X	751-401-14-94	ALATALO	Alatalo	16.3.1949	19.6.2018	8,8768	0,106	0,000	0,000	0,053	0,053	0,32		2				
94	751-401-14-12 X	751-401-14-96	ALATALO	Alatalo II	16.3.1949	21.6.2018	2,9575	0,218	0,000	0,000	0,109	0,109	0,65		0				
95	751-401-14-14 X	751-401-14-28	PETÄISTÖ	JOKITÖRMÄ	10.3.1958	15.10.1975	4,2840	0,165	0,000	0,000	0,082	0,082	0,49	1,89	2	6	0		
96	751-401-14-14 X	751-401-14-34	PETÄISTÖ	TOLPPALA	10.3.1958	8.10.1980	0,2200	0,045	0,022	0,000	0,000	0,022	0,09		1				
97	751-401-14-14 X	751-401-14-46	PETÄISTÖ	KLANETINTÖRMÄ	10.3.1958	13.1.1988	4,9790	0,669	0,175	0,000	0,000	0,175	0,70		1				
98	751-401-14-14 X	751-401-14-47	PETÄISTÖ	AUTIO	10.3.1958	13.1.1988	0,4020	0,058	0,000	0,000	0,029	0,029	0,17		1				
99	751-401-14-14 X	751-401-14-48	PETÄISTÖ	PETÄISTÖ	10.3.1958	13.1.1988	33,0220	0,198	0,078	0,000	0,020	0,098	0,43		1				
100	751-401-14-15 X	751-401-14-30	KESKITALO	KOIVIKKO	22.4.1958	21.3.1977	0,2070	0,050	0,000	0,000	0,025	0,025	0,15	1,92	1	9	0		
101	751-401-14-15 X	751-401-14-31	KESKITALO	JOKISÄSKELÄ	22.4.1958	21.3.1977	0,2080	0,056	0,000	0,000	0,028	0,028	0,17		1				
102	751-401-14-15 X	751-401-14-32	KESKITALO	NIEMELÄ	22.4.1958	21.3.1977	0,2060	0,051	0,000	0,000	0,026	0,026	0,16		1				
103	751-401-14-15 X	751-401-14-36	KESKITALO	HAAVIKKO	22.4.1958	19.11.1980	0,2160	0,053	0,000	0,000	0,026	0,026	0,16		1				
104	751-401-14-15 X	751-401-14-37	KESKITALO	KOIVIKKO II	22.4.1958	19.11.1980	0,0410	0,000	0,000	0,000	0,000	0,000	0,00		1				
105	751-401-14-15 X	751-401-14-38	KESKITALO	KESKITALO	22.4.1958	19.11.1980	30,6922	0,139	0,035	0,000	0,000	0,035	0,14		0				
106	751-401-14-15 X	751-401-14-86	KESKITALO	Murrela	22.4.1958	21.5.2011	0,7730	0,042	0,000	0,000	0,021	0,021	0,13		1				
107	751-401-14-15 X	751-401-14-88	KESKITALO	Sikela	22.4.1958	1.8.2012	0,6334	0,036	0,000	0,000	0,018	0,018	0,11		1				
108	751-401-14-15 X	751-401-14-91	KESKITALO	Koskela	22.4.1958	16.6.2017	0,9355	0,084	0,000	0,000	0,042	0,042	0,25		1				
109	751-401-14-15 X	751-401-14-93	KESKITALO	Majjala	22.4.1958	18.4.2018	1,6409	0,105	0,000	0,000	0,052	0,052	0,31		1				
110	751-401-14-15 X	751-401-14-95	KESKITALO	Hautaniitty	22.4.1958	20.6.2018	3,0850	0,117	0,000	0,000	0,058	0,058	0,35		0				
111	751-401-14-16 X	751-401-14-43	KUKKULA	TERVASKANGAS	22.4.1958	8.4.1986	0,4480	0,000	0,000	0,000	0,000	0,000	0,00	1,08	1	4	0		
112	751-401-14-16 X	751-401-14-71	KUKKULA	KUKKULA	22.4.1958	26.8.1999	16,1433	0,222	0,111	0,000	0,000	0,111	0,44		2				
113	751-401-14-16 X	751-401-14-76	KUKKULA	SUOJA-KUKKULA	22.4.1958	7.3.2002	13,2430	0,138	0,034	0,000	0,000	0,034	0,14		0				
114	751-401-14-16 X	751-401-14-84	KUKKULA	Jokihelmi	22.4.1958	23.1.2009	0,5900	0,107	0,054	0,000	0,000	0,054	0,22		1				
115	751-401-14-16 X	751-401-14-89	KUKKULA	Koskenranta	22.4.1958	14.1.2014	1,7447	0,000	0,000	0,000	0,000	0,000	0,00		0				
116	751-401-14-16 X	751-401-14-92	KUKKULA	Harrikoski	22.4.1958	20.2.2018	5,6680	0,144	0,072	0,000	0,000	0,072	0,29		0				
117	751-401-14-18 X	751-401-14-73	PEKKALA	PEKKALA	19.11.1959	25.3.2000	25,2010	0,481	0,241	0,000	0,000	0,241	0,96	0,96	1	1	0		2 RA jätetty osoittamatta tulvan takia (lainvoimaisen kaavan mukainen rakentamaton rakennuspaikka)
118	751-401-14-19	751-401-14-19	HAAPAMAA	HAAPAMAA	19.11.1959	19.11.1959	9,4590	0,232	0,116	0,000	0,000	0,116							

ID	EMÄTILAN rekno	KIINTEISTÖN rekno	EMÄTILAN nimi	KIINTEISTÖN nimi	EMÄTILAN rek pvm	KIINTEISTÖN rek pvm	KIINTEISTÖN pinta-ala	Kattarantaviva (km)	Kiinteistön muunnettu rantaviva mitotusvyöhykkeellä 4 rp / m-rvm (km)	Kiinteistön muunnettu rantaviva mitotusvyöhykkeellä 5 rp / m-rvm (km)	Kiinteistön muunnettu rantaviva mitotusvyöhykkeellä 6 rp / m-rvm (km)	Kiinteistön muunnettu rantaviva yhteensä (km)	Laskennallinen rakennusvoimakkuus / kiinteistö	Laskennallinen rakennusvoimakkuus / emättila	Käytetty rakennusvoimakkuus / kiinteistö	Käytetty rakennusvoimakkuus / emättila	Potentiaalinen uusi rakennusvoimakkuus / emättila	Potentiaalinen uusi rakennusvoimakkuus / kiinteistö	Huom!
124	751-401-14-23 X	751-401-14-66	ALAKARPPA	KIEVARI	9.1.1969	26.11.1997	0,2560	0,000	0,000	0,000	0,000	0,000	0,00		1				
125	751-401-14-23 X	751-401-14-67	ALAKARPPA	ALAKARPPA	9.1.1969	26.11.1997	40,8590	0,893	0,447	0,000	0,000	0,447	1,79		4				
126	751-401-14-23 X	751-401-14-80	ALAKARPPA	Tuomola	9.1.1969	17.1.2008	7,7050	0,158	0,074	0,000	0,000	0,074	0,30		0				
127	751-401-14-24	751-401-14-24	PEKANRANTA	PEKANRANTA	9.1.1969	9.1.1969	0,2830	0,049	0,024	0,000	0,000	0,024	0,10	0,10	1	1	0		
128	751-401-14-25 X	751-401-14-55	KARPPA	PAJULA	9.1.1969	11.2.1990	0,4100	0,051	0,026	0,000	0,000	0,026	0,10	3,14	1	5	0		
129	751-401-14-25 X	751-401-14-56	KARPPA	KARPPA	9.1.1969	11.2.1990	89,7540	1,359	0,631	0,000	0,050	0,681	2,82		3				
130	751-401-14-25 X	751-401-14-87	KARPPA	Lanetin törmä	9.1.1969	7.4.2011	2,7330	0,106	0,053	0,000	0,000	0,053	0,21		1				
131	751-401-1-47	751-401-1-47	NIEMELÄ	NIEMELÄ	11.5.1957	11.5.1957	0,2125	0,012	0,006	0,000	0,000	0,006	0,02	0,02	1	1	0		
132	751-401-14-7 X	751-401-14-63	ALAKARPPA	LOHIRANTA	12.12.1936	12.4.1997	0,3150	0,066	0,033	0,000	0,000	0,033	0,13	2,05	1	8	0		
133	751-401-14-7 X	751-401-14-64	ALAKARPPA	KUTURANTA	12.12.1936	21.4.1997	0,2750	0,066	0,033	0,000	0,000	0,033	0,13		1				
134	751-401-14-7 X	751-401-14-65	ALAKARPPA	ALAKARPPA	12.12.1936	21.4.1997	83,2950	1,074	0,311	0,000	0,091	0,402	1,79		4				
135	751-401-14-7 X	751-401-14-85	ALAKARPPA	Koivupiha	12.12.1936	26.5.2009	0,5674	0,000	0,000	0,000	0,000	0,000	0,00		1				
136	751-401-14-7 X	751-401-14-90	ALAKARPPA	Poropelto	12.12.1936	26.11.2014	0,3999	0,000	0,000	0,000	0,000	0,000	0,00		1				
137	751-401-14-8 X	751-401-14-41	UUSITALO	PATALUHA	12.12.1936	9.8.1982	0,2455	0,052	0,026	0,000	0,000	0,026	0,10	3,33	1	6	0		
138	751-401-14-8 X	751-401-14-49	UUSITALO	LAMMASOJA	12.12.1936	4.4.1988	2,7340	0,099	0,000	0,000	0,050	0,050	0,30		1				
139	751-401-14-8 X	751-401-14-53	UUSITALO	LÄHDE	12.12.1936	20.9.1989	0,2000	0,000	0,000	0,000	0,000	0,000	0,00		0				2 RA jätetty osoittamatta tulvan takia (lainvoimaisen kaavan mukainen rakentamaton rakennuspaikka)
140	751-401-14-8 X	751-401-14-54	UUSITALO	UUSITALO	12.12.1936	20.9.1989	64,5820	1,191	0,298	0,000	0,263	0,561	2,77		3				
141	751-401-14-8 X	751-401-14-78	UUSITALO	HARJUSRANTA	12.12.1936	6.8.2006	3,1160	0,077	0,038	0,000	0,000	0,038	0,15		1				
142	751-401-15-11 X	751-401-15-37	UUTELA	UUTELA	13.9.1955	5.10.2000	83,3820	0,119	0,000	0,000	0,060	0,060	0,36	0,36	1	1	0		
143	751-401-15-15 X	751-401-15-18	MÄKELÄ	NURKKALA	11.1.1956	6.4.1971	1,1900	0,092	0,000	0,000	0,046	0,046	0,28	3,52	1	15	0		
144	751-401-15-15 X	751-401-15-19	MAKELÄ	KETOLA	11.1.1956	6.4.1971	1,1610	0,062	0,000	0,000	0,031	0,031	0,19		2				
145	751-401-15-15 X	751-401-15-33	MÄKELÄ	HARRIRANTA	11.1.1956	14.3.2000	0,9020	0,206	0,086	0,000	0,000	0,086	0,34		3				
146	751-401-15-15 X	751-401-15-38	MAKELÄ	MAKELA	11.1.1956	5.10.2000	3,2830	0,157	0,000	0,000	0,078	0,078	0,47		2				
147	751-401-15-15 X	751-401-15-40	MÄKELÄ	EINOLA	11.1.1956	13.8.2004	2,8130	0,246	0,000	0,000	0,123	0,123	0,74		1				
148	751-401-15-15 X	751-401-15-41	MAKELÄ	MARTTALA	11.1.1956	13.8.2004	3,9570	0,121	0,000	0,000	0,060	0,060	0,36		1				
149	751-401-15-15 X	751-401-15-43	MÄKELÄ	ROOPENRANTA	11.1.1956	7.4.2006	3,2890	0,174	0,000	0,087	0,000	0,087	0,44		2				
150	751-401-15-15 X	751-401-15-53	MAKELÄ	Rantaneuvos	11.1.1956	6.4.2011	0,5270	0,051	0,026	0,000	0,000	0,026	0,10		1				
151	751-401-15-15 X	751-401-15-54	MÄKELÄ	Kontiola	11.1.1956	6.4.2011	0,9060	0,095	0,048	0,000	0,000	0,048	0,19		1				
152	751-401-15-15 X	751-401-15-55	MÄKELÄ	Kuivasniemi	11.1.1956	6.4.2011	1,1660	0,240	0,104	0,000	0,000	0,104	0,42		1				
153	751-401-15-3 X	751-401-15-21	RANTALA	OJAPALSTA	3.6.1910	28.3.1972	7,0150	0,021	0,005	0,000	0,000	0,005	0,02	5,39	0	13	0		
154	751-401-15-3 X	751-401-15-23	RANTALA	PIRTTIKANGAS	3.6.1910	17.10.1983	0,2040	0,047	0,000	0,000	0,024	0,024	0,14		1				
155	751-401-15-3 X	751-401-15-24	RANTALA	Jokivarsi	3.6.1910	17.10.1983	0,9810	0,078	0,000	0,039	0,000	0,039	0,20		1				
156	751-401-15-3 X	751-401-15-26	RANTALA	SYVÄPERÄ	3.6.1910	16.3.1984	0,2650	0,050	0,000	0,025	0,000	0,025	0,13		1				
157	751-401-15-3 X	751-401-15-39	RANTALA	RANTALA	3.6.1910	5.10.2000	219,4169	1,120	0,000	0,377	0,183	0,560	2,98		3				kaavassa osoitettu kiinteistölle leirintäalue
158	751-401-15-3 X	751-401-15-48	RANTALA	Klasila	3.6.1910	2.3.2007	0,9000	0,075	0,000	0,038	0,000	0,038	0,19		1				
159	751-401-15-3 X	751-401-15-49	RANTALA	Postinen	3.6.1910	4.2.2010	0,8150	0,081	0,000	0,040	0,000	0,040	0,20		1				
160	751-401-15-3 X	751-401-15-50	RANTALA	Kärppälä	3.6.1910	2.2.2010	0,4920	0,056	0,000	0,000	0,028	0,028	0,17		1				Emättilana myös 751-401-12-13 X
161	751-401-15-3 X	751-401-15-51	RANTALA	Vesala	3.6.1910	2.2.2010	0,9940	0,111	0,000	0,000	0,056	0,056	0,34		1				Emättilana myös 751-401-12-13 X
162	751-401-15-3 X	751-401-15-52	RANTALA	Rantaniitty	3.6.1910	20.10.2010	3,0500	0,227	0,000	0,000	0,114	0,114	0,68		1				
163	751-401-15-3 X	751-401-143-0	RANTALA	JUURAKKORANTA	3.6.1910	16.3.1984	0,5430	0,068	0,000	0,000	0,034	0,034	0,20		1				Emättilana myös 751-401-12-13 X
164	751-401-15-3 X	751-401-144-0	RANTALA	RÖNÄLÄ	3.6.1910	16.3.1984	0,2320	0,048	0,000	0,000	0,024	0,024	0,14		1				Emättilana myös 751-401-12-13 X
165	751-401-1-72 X	751-401-1-135	OJALA	PESALA	4.9.1964	14.1.1998	0,4000	0,062	0,000	0,000	0,031	0,031	0,19	0,39	1	1	0		
166	751-401-1-72 X	751-401-1-136	OJALA	OJALA	4.9.1964	14.1.1998	65,7645	0,069	0,000	0,000	0,034	0,034	0,20		0				
167	751-401-15-5 X	751-401-15-31	ALANIEMEN KOULU	ALANIEMEN KOULUPALSTA	8.6.1914	24.1.1991	0,4920	0,000	0,000	0,000	0,000	0,000	0,00	0,00	0	0	0		Emättilana myös 751-401-15-3 X, 751-401-15-4 X
168	751-401-15-8 X	751-401-15-29	SIMOSKA	SIMOSKA	16.2.1940	7.5.1990	125,5030	0,529	0,000	0,000	0,265	0,265	1,59	1,76	4	5	0		
169	751-401-15-8 X	751-401-15-42	SIMOSKA	JUURAKKOPERA	16.2.1940	22.10.2005	0,5170	0,055	0,000	0,000	0,028	0,028	0,17		1				
170	751-401-16-1 X	751-401-16-7	TAKALO	TAKALO	22.4.1927	25.10.2000	162,1610	0,409	0,000	0,204	0,000	0,204	1,02	1,02	2	2	0		
171	751-401-16-2 X	751-401-16-4	KUJALA	KARILA	22.4.1927	10.2.1981	0,2100	0,054	0,027	0,000	0,000	0,027	0,11	2,28	1	3	0		
172	751-401-16-2 X	751-401-16-9	KUJALA	KUJALA	22.4.1927	25.10.2000	97,6020	1,679	0,469	0,000	0,000	0,469	1,88		1				
173	751-401-16-2 X	751-401-16-10	KUJALA	Huhankenttä	22.4.1927	23.5.2007	11,9120	0,000	0,000	0,000	0,000	0,000	0,00		0				
174	751-401-16-2 X	751-401-16-11	KUJALA	Jokisalmi	22.4.1927	30.10.2008	6,9020	0,149	0,074	0,000	0,000	0,074	0,30		1				
175	751-401-16-3 X	751-401-16-8	KUIVAS	KUIVAS	22.4.1927	25.10.2000	114,4440	1,580	0,318	0,153	0,000	0,471	2,04	2,04	2	2	0		
176	751-401-1-63 X	751-401-1-67	ORINIITTY	ORINIITTY	28.4.1966	6.4.1971	5,2182	0,029	0,014	0,000	0,000	0,014	0,06	0,23	0	4	0		
177	751-401-1-63 X	751-401-1-113	ORINIITTY	OJANSUU	28.4.1966	21.10.1983	0,2200	0,000	0,000	0,000	0,000	0,000	0,00		1				
178	751-401-1-63 X	751-401-1-114	ORINIITTY	KOTIRANTA	28.4.1966	21.10.1983	0,3710	0,016	0,008	0,000	0,000	0,008	0,03		1				
179	751-401-1-63 X	751-401-1-115	ORINIITTY	KULTARANTA	28.4.1966	21.10.1983	0,5640	0,000	0,000	0,000	0,000	0,000	0,00		1				
180	751-401-1-63 X	751-401-1-149	ORINIITTY	Saunaranta	28.4.1966	19.7.2018	0,5018	0,072	0,036	0,000	0,000	0,036	0,14		1				Emättilana myös 751-401-1-62 X, 751-401-1-44 X
181	751-401-17-1 X	751-401-17-8	PITOLA	PITOLA	21.10.1926	27.9.1974	146,2760	0,169	0,084	0,000	0,000	0,084	0,34	0,34	1	1	0		
182	751-401-17-3 X	751-401-17-9	PALO	PALO	21.10.1926	22.11.1977	129,8220	0,095	0,048	0,000	0,000	0,048	0,19	0,19	1	1	0		
183	751-401-17-5 X	751-401-17-12	HUHTA	VESIHUHTA	10.11.1961	26.3.1982	0,2000	0,000	0,000	0,000	0,000	0,000	0,00	3,18	0	9	0		
184	751																		

ID	EMÄTILAN rekno	KIINTEISTÖN rekno	EMÄTILAN nimi	KIINTEISTÖN nimi	EMÄTILAN rek pvm	KIINTEISTÖN rek pvm	KIINTEISTÖN pinta-ala	Kattarantaviva (km)	Kiinteistön muunnettu rantaviva mitotusvyöhykkeellä 4 rp / m-rvm (km)	Kiinteistön muunnettu rantaviva mitotusvyöhykkeellä 5 rp / m-rvm (km)	Kiinteistön muunnettu rantaviva mitotusvyöhykkeellä 6 rp / m-rvm (km)	Kiinteistön muunnettu rantaviva yhteensä (km)	Laskennallinen rakennusosuus / kiinteistö	Laskennallinen rakennusosuus / emättila	Käytetty rakennusosuus / kiinteistö	Käytetty rakennusosuus / emättila	Potentiaalinen uusi rakennusosuus / emättila	Potentiaalinen uusi rakennusosuus / kiinteistö	Huom!
188	751-401-17-6 X	751-401-17-11	VEITTIKOSKI	VEITTIKOSKI	10.11.1961	22.11.1977	96,3460	0,000	0,000	0,000	0,000	0,000	0,00	0,23	0	2	0		
189	751-401-17-6 X	751-401-17-21	VEITTIKOSKI	Koivikko	10.11.1961	3.8.2007	0,5417	0,116	0,058	0,000	0,000	0,058	0,23		1				
190	751-401-17-6 X	751-401-17-23	VEITTIKOSKI	Reinola	10.11.1961	31.7.2012	0,5483	0,000	0,000	0,000	0,000	0,000	0,00		1				
191	751-401-18-10 X	751-401-18-58	ALLILA	TAPIOLA	1.12.1944	25.11.1996	13,2680	0,093	0,046	0,000	0,000	0,046	0,18	0,52	1	3	0		
192	751-401-18-10 X	751-401-18-59	ALLILA	HALMERANTA	1.12.1944	25.11.1996	15,7360	0,086	0,043	0,000	0,000	0,043	0,17		1				
193	751-401-18-10 X	751-401-18-60	ALLILA	ALLILA	1.12.1944	25.11.1996	13,7060	0,081	0,040	0,000	0,000	0,040	0,16		1				
194	751-401-18-12 X	751-401-18-95	HAVULA	Oksala	1.12.1944	12.8.2008	0,7170	0,088	0,044	0,000	0,000	0,044	0,18	0,18	1	1	0		Emättilana myös 751-401-18-17 X, 751-401-18-7 X
195	751-401-18-15 X	751-401-18-28	SIIRTOLA	ALA-RANTALA	22.4.1954	10.9.1985	2,7400	0,164	0,082	0,000	0,000	0,082	0,33	0,72	1	4	0		Emättilana myös 751-401-18-6 X
196	751-401-18-15 X	751-401-18-46	SIIRTOLA	LOHIRANTA	22.4.1954	27.3.1995	14,4320	0,069	0,034	0,000	0,000	0,034	0,14		1				Emättilana myös 751-401-18-6 X
197	751-401-18-15 X	751-401-18-47	SIIRTOLA	VÄLIMAA	22.4.1954	27.3.1995	7,0440	0,061	0,030	0,000	0,000	0,030	0,12		1				Emättilana myös 751-401-18-6 X
198	751-401-18-15 X	751-401-18-64	SIIRTOLA	MÄNTYNIEMI	22.4.1954	18.12.1998	5,1730	0,066	0,033	0,000	0,000	0,033	0,13		1				Emättilana myös 751-401-18-6 X
199	751-401-18-16 X	751-401-18-22	KARHUTORMÄ	KARHUNOTKO	9.1.1969	29.10.1980	0,5260	0,034	0,017	0,000	0,000	0,017	0,07	0,20	1	2	0		
200	751-401-18-16 X	751-401-18-23	KARHUTORMÄ	KARHUTORMÄ	9.1.1969	29.10.1980	0,5390	0,066	0,033	0,000	0,000	0,033	0,13		1				
201	751-401-18-2	751-401-18-2	ALASANKALA	ALASANKALA	29.11.1917	29.11.1917	221,5153	2,619	0,906	0,000	0,000	0,906	3,62	3,79	5	6	0		1 RA siirretty kiinteistöltä 751-401-18-2 (lainvoimaisen kaavan mukainen rakentamaton rakennuspaikka)
202	751-401-18-2	751-401-18-100	ALASANKALA	Pikkuhaara	29.11.1917	16.10.2015	0,9977	0,082	0,041	0,000	0,000	0,041	0,16		1				
203	751-401-18-4 X	751-401-18-35	RIKKAOJA	KOIVULA	3.3.1933	2.12.1989	1,2250	0,201	0,100	0,000	0,000	0,100	0,40	1,70	0	4	0		1 RA siirretty kiinteistölle 751-401-18-2 (lainvoimaisen kaavan mukainen rakentamaton rakennuspaikka)
204	751-401-18-4 X	751-401-18-36	RIKKAOJA	KUUSIKKO	3.3.1933	2.12.1989	0,5360	0,076	0,038	0,000	0,000	0,038	0,15		1				
205	751-401-18-4 X	751-401-18-53	RIKKAOJA	VALENTINA	3.3.1933	4.12.1995	2,9580	0,363	0,182	0,000	0,000	0,182	0,73		1				
206	751-401-18-4 X	751-401-18-70	RIKKAOJA	KUUSIKKO I	3.3.1933	26.1.2006	0,3540	0,050	0,025	0,000	0,000	0,025	0,10		1				Emättilana myös 751-893-1-0 X, 751-401-12-11, 751-401-36-1 X, 751-401-43-0 X
207	751-401-18-4 X	751-401-187-2	RIKKAOJA	KARILA	3.3.1933	24.11.2015	131,7780	0,162	0,081	0,000	0,000	0,081	0,32		1				
208	751-401-185-0							0,075	0,038	0,000	0,000	0,038	0,15	0,15	1	1	0		
209	751-401-18-6 X	751-401-18-24	SANKALA	KOTIRANTA	1.12.1944	10.9.1985	93,3150	0,284	0,142	0,000	0,000	0,142	0,57	2,18	3	10	0		Emättilana myös 751-401-18-15 X
210	751-401-18-6 X	751-401-18-27	SANKALA	SIIRTOLA	1.12.1944	10.9.1985	61,4100	0,540	0,183	0,000	0,000	0,183	0,73		2				Emättilana myös 751-401-18-15 X
211	751-401-18-6 X	751-401-18-29	SANKALA	KESA-PESA	1.12.1944	10.9.1985	0,8750	0,073	0,036	0,000	0,000	0,036	0,14		1				Emättilana myös 751-401-18-15 X
212	751-401-18-6 X	751-401-18-31	SANKALA	OJANNIEMI	1.12.1944	10.9.1985	0,5600	0,239	0,086	0,000	0,000	0,086	0,34		2				Emättilana myös 751-401-18-15 X
213	751-401-18-6 X	751-401-18-50	SANKALA	POSTILA	1.12.1944	27.3.1995	23,9750	0,068	0,034	0,000	0,000	0,034	0,14		1				Emättilana myös 751-401-18-15 X
214	751-401-18-6 X	751-401-18-69	SANKALA	LOHIRINNE	1.12.1944	14.1.2005	0,6500	0,199	0,063	0,000	0,000	0,063	0,25		1				Emättilana myös 751-401-18-15 X
215	751-401-18-7 X	751-401-18-81	NEITOLA	Puolukka	1.12.1944	12.8.2008	0,4600	0,045	0,022	0,000	0,000	0,022	0,09	0,32	1	3	0		Emättilana myös 751-401-18-17 X, 751-401-18-12 X
216	751-401-18-7 X	751-401-18-84	NEITOLA	Neitola	1.12.1944	12.8.2008	0,5980	0,060	0,015	0,000	0,000	0,015	0,06		0				Emättilana myös 751-401-18-17 X, 751-401-18-12 X
217	751-401-18-7 X	751-401-18-91	NEITOLA	Jokitorma	1.12.1944	12.8.2008	21,3400	0,045	0,022	0,000	0,000	0,022	0,09		1				Emättilana myös 751-401-18-17 X, 751-401-18-12 X
218	751-401-18-7 X	751-401-18-93	NEITOLA	Tervämäki	1.12.1944	12.8.2008	0,4260	0,045	0,022	0,000	0,000	0,022	0,09		1				Emättilana myös 751-401-18-17 X, 751-401-18-12 X
219	751-401-18-8 X	751-401-18-40	VÄLITALO	TOIVONKIPINA	1.12.1944	11.12.1992	0,5750	0,056	0,028	0,000	0,000	0,028	0,11	0,26	1	1	0		
220	751-401-18-8 X	751-401-18-67	VÄLITALO	MARKUNTULI	1.12.1944	26.2.2000	0,7820	0,076	0,038	0,000	0,000	0,038	0,15		0				
221	751-401-18-9 X	751-401-18-38	PALO-OJA	RAJAHOP	1.12.1944	14.11.1990	0,5340	0,050	0,025	0,000	0,000	0,025	0,10	0,51	1	3	0		
222	751-401-18-9 X	751-401-18-61	PALO-OJA	KOTIKURU	1.12.1944	9.12.1996	1,5930	0,149	0,074	0,000	0,000	0,074	0,30		1				
223	751-401-18-9 X	751-401-18-65	PALO-OJA	ROTKO	1.12.1944	24.2.2000	0,7560	0,055	0,028	0,000	0,000	0,028	0,11		1				
224	751-401-19-1	751-401-19-1	SAARIPERA	SAARIPERA	27.5.1927	27.5.1927	0,8100	0,240	0,120	0,000	0,000	0,120	0,48	0,48	0	0	0	1	1 RA osoitettu / rakentamaton emättila
225	751-401-19-11	751-401-19-11	REPPULA	REPPULA	21.4.1967	21.4.1967	0,7140	0,000	0,000	0,000	0,000	0,000	0,00	0,00	1	1	0		
226	751-401-19-12 X	751-401-19-17	MÖTYSKANGAS	MÖTYSRANTA	21.4.1967	14.1.1976	0,2380	0,053	0,026	0,000	0,000	0,026	0,10	1,63	1	4	0		
227	751-401-19-12 X	751-401-19-19	MÖTYSKANGAS	ANJALA	21.4.1967	13.10.1983	0,4530	0,096	0,048	0,000	0,000	0,048	0,19		1				
228	751-401-19-12 X	751-401-19-20	MÖTYSKANGAS	MÖTYSPERÄ	21.4.1967	13.10.1983	0,2000	0,146	0,073	0,000	0,000	0,073	0,29		1				
229	751-401-19-12 X	751-401-19-21	MÖTYSKANGAS	MÖTYSKANGAS	21.4.1967	13.10.1983	31,3740	0,520	0,260	0,000	0,000	0,260	1,04		1				
230	751-401-19-13	751-401-19-13	KILLA	KILLA	25.5.1967	25.5.1967	0,7920	0,203	0,102	0,000	0,000	0,102	0,41	0,41	1	1	0		
231	751-401-19-14 X	751-401-19-30	HILTULA	HEVOSENLAMMINRAKKA	25.5.1967	24.10.1996	0,3150	0,042	0,021	0,000	0,000	0,021	0,08	2,90	1	12	0		Emättilana myös 751-893-1-0 X
232	751-401-19-14 X	751-401-19-31	HILTULA	KOSKENNISKA	25.5.1967	24.10.1996	0,2810	0,047	0,024	0,000	0,000	0,024	0,10		1				
233	751-401-19-14 X	751-401-19-32	HILTULA	HILTULA	25.5.1967	24.10.1996	95,2781	0,943	0,472	0,000	0,000	0,472	1,89		6				
234	751-401-19-14 X	751-401-19-36	HILTULA	PIILOLA	25.5.1967	21.11.2003	3,7590	0,352	0,176	0,000	0,000	0,176	0,70		3				
235	751-401-19-14 X	751-401-19-37	HILTULA	PIKKUMÖTYS	25.5.1967	11.12.2004	0,5120	0,066	0,033	0,000	0,000	0,033	0,13		1				
236	751-401-19-14 X	751-401-19-40	HILTULA	Pikkumötöksen metsä	25.5.1967	9.1.2016	10,4183	0,000	0,000	0,000	0,000	0,000	0,00		0				
237	751-401-19-5 X	751-401-19-22	YLITALO	HOPIAPERÄ	25.7.1927	25.6.1985	0,5170	0,138	0,069	0,000	0,000	0,069	0,28	4,26	1	13	0		Emättilana myös 751-893-1-0 X, 751-401-42-0 X, 751-401-92-0 X, 751-401-19-7 X
238	751-401-19-5 X	751-401-19-23	YLITALO	TÖRMÄ	25.7.1927	25.6.1985	0,2000	0,034	0,017	0,000	0,000	0,017	0,07		1				
239	751-401-19-5 X	751-401-188-1	YLITALO	YLITALO	25.7.1927	5.12.2013	257,1507	1,958	0,979	0,000	0,000	0,979	3,92		11				
240	751-401-19-6	751-401-19-6	KARSIMAA	KARSIMAA	16.3.1938	16.3.1938	1,6600	0,346	0,173	0,000	0,000	0,173	0,69	0,69	0	0	1	1	
241	751-401-20-1 X	751-401-20-18	YLIKÄRPPÄ	SAARIKANGAS	29.11.1917	15.3.1972	3,2100	0,375	0,188	0,000	0,000	0,188	0,75	2,83	0	6	0		2 RA jätetty osoittamatta tulvan takia (lainvoimaisen kaavan mukainen rakentamaton rakennuspaikka)
242	751-401-20-1 X	751-401-20-37	YLIKÄRPPÄ	SUVIRANTA	29.11.1917	10.7.1986	1,3420	0,281	0,140	0,000	0,000	0,140	0,56		2				Emättilana myös 751-401-20-5 X, 751-401-20-4 X, 751-401-20-12 X, 751-401-20-14 X, 751-401-20-3 X
243	751-401-20-1 X	751-401-20-39	YLIKÄRPPÄ	YLIKÄRPPÄ	29.11.1917	1.9.1987	6,0511	0,232	0,116	0,000	0,000	0,116	0,46		1				
244	751-401-20-1 X	751-401-20-52	YLIKÄRPPÄ	TAIMELA	29.11.1917	2.3.2000	0,2850	0,062	0,031	0,000	0,000	0,031	0,12		1				
245	75																		

ID	EMÄTILAN rekno	KIINTEISTÖN rekno	EMÄTILAN nimi	KIINTEISTÖN nimi	EMÄTILAN rek pvm	KIINTEISTÖN rek pvm	KIINTEISTÖN pinta-ala	Kattarantaviva (km)	Kiinteistön muunnettu rantaviva mitotusvyöhykkeellä 4 rp / m-rvm (km)	Kiinteistön muunnettu rantaviva mitotusvyöhykkeellä 5 rp / m-rvm (km)	Kiinteistön muunnettu rantaviva mitotusvyöhykkeellä 6 rp / m-rvm (km)	Kiinteistön muunnettu rantaviva yhteensä (km)	Laskennallinen rakennusvoimakkuus / kiinteistö	Laskennallinen rakennusvoimakkuus / emättila	Käytetty rakennusvoimakkuus / kiinteistö	Käytetty rakennusvoimakkuus / emättila	Potentiaalinen uusi rakennusvoimakkuus / emättila	Potentiaalinen uusi rakennusvoimakkuus / kiinteistö	Huom!
246	751-401-20-1 X	751-401-20-56	YLIKÄRPPÄ	JOKIMUTKA	29.11.1917	10.10.2006	22,6500	0,363	0,182	0,000	0,000	0,182	0,73		1				
247	751-401-20-12 X	751-401-20-33	SILTALA	RIIHELA	19.2.1951	6.6.1985	0,3130	0,053	0,026	0,000	0,000	0,026	0,10	0,99	1	3	0		
248	751-401-20-12 X	751-401-20-34	SILTALA	JUNNULA	19.2.1951	6.6.1985	0,3150	0,106	0,053	0,000	0,000	0,053	0,21		1				
249	751-401-20-12 X	751-401-20-35	SILTALA	TOYRAS	19.2.1951	6.6.1985	0,3180	0,133	0,066	0,000	0,000	0,066	0,26		1				
250	751-401-20-12 X	751-401-20-36	SILTALA	SILTALA	19.2.1951	6.6.1985	74,7930	0,254	0,102	0,000	0,000	0,102	0,41		0				
251	751-401-20-13	751-401-20-13	YRITYS I	YRITYS I	29.10.1960	29.10.1960	0,9840	0,000	0,000	0,000	0,000	0,000	0,00	0,00	0	0	0		
252	751-401-20-14 X	751-401-20-23	KETOLA	HUHTALA	29.10.1960	26.7.1984	3,3000	0,052	0,026	0,000	0,000	0,026	0,10	1,72	1	7	0		
253	751-401-20-14 X	751-401-20-40	KETOLA	MÄNNIKÖ	29.10.1960	24.5.1990	0,2140	0,000	0,000	0,000	0,000	0,000	0,00		1				
254	751-401-20-14 X	751-401-20-41	KETOLA	KETOLA	29.10.1960	24.5.1990	250,4600	1,159	0,404	0,000	0,000	0,404	1,62		3				
255	751-401-20-14 X	751-401-20-46	KETOLA	AHONLAITA	29.10.1960	4.12.1996	0,2660	0,000	0,000	0,000	0,000	0,000	0,00		1				
256	751-401-20-14 X	751-401-20-47	KETOLA	KOTIKANGAS	29.10.1960	4.12.1996	0,2500	0,000	0,000	0,000	0,000	0,000	0,00		1				
257	751-401-20-3 X	751-401-20-57	HAKALA	HAKALA	29.11.1917	30.12.2014	452,9596	1,399	0,700	0,000	0,000	0,700	2,80		1	1	2	2	Emättilana myös 751-401-20-1 X
258	751-401-20-4 X	751-401-20-42	MÄNTYLÄ	AIALA	29.12.1933	21.2.1994	0,2390	0,000	0,000	0,000	0,000	0,000	0,00	2,66	1	4	0		
259	751-401-20-4 X	751-401-20-44	MÄNTYLÄ	RANTAPOLKU	29.12.1933	16.11.1994	0,2010	0,000	0,000	0,000	0,000	0,000	0,00		0				
260	751-401-20-4 X	751-401-20-50	MÄNTYLÄ	TUOMELA	29.12.1933	16.12.1999	3,8640	0,641	0,320	0,000	0,000	0,320	1,28		1				
261	751-401-20-4 X	751-401-20-51	MÄNTYLÄ	MÄNTYLÄ	29.12.1933	16.12.1999	73,5900	0,587	0,294	0,000	0,000	0,294	1,18		1				
262	751-401-20-4 X	751-401-20-55	MÄNTYLÄ	KOSKENNISKA	29.12.1933	20.3.2002	0,5680	0,099	0,050	0,000	0,000	0,050	0,20		1				Emättilana myös 751-893-1-0 X
263	751-401-20-5 X	751-401-20-25	RAUHALA	LEPOLA	29.12.1933	27.8.1984	0,3070	0,085	0,042	0,000	0,000	0,042	0,17	1,46	1	6	0		
264	751-401-20-5 X	751-401-20-26	RAUHALA	MASTORANTA	29.12.1933	27.8.1984	0,3010	0,054	0,027	0,000	0,000	0,027	0,11		1				
265	751-401-20-5 X	751-401-20-49	RAUHALA	RAUHALA	29.12.1933	12.12.1997	97,3030	0,534	0,267	0,000	0,000	0,267	1,07		3				
266	751-401-20-5 X	751-401-20-54	RAUHALA	SUVANTO	29.12.1933	22.2.2002	4,8710	0,056	0,028	0,000	0,000	0,028	0,11		1				Emättilana myös 751-401-20-12 X
267	751-401-20-9	751-401-20-9	YRITYS	YRITYS	23.3.1948	23.3.1948	0,3050	0,000	0,000	0,000	0,000	0,000	0,00	0,00	1	1	0		
268	751-401-2-10 X	751-401-2-60	SILTALA	SILLANKORVA	29.10.1938	23.5.1978	0,3310	0,065	0,000	0,000	0,032	0,032	0,19	0,32	1	2	0		
269	751-401-2-10 X	751-401-2-61	SILTALA	SILTALA	29.10.1938	23.5.1978	0,3960	0,043	0,000	0,000	0,022	0,022	0,13		1				
270	751-401-21-10	751-401-21-10	HYÖTYLÄ	HYÖTYLÄ	12.6.1943	12.6.1943	43,5809	0,000	0,000	0,000	0,000	0,000	0,00	0,00	0	0	0		
271	751-401-21-15	751-401-21-15	KUTINKUNKKU	KUTINKUNKKU	28.3.1969	28.3.1969	0,2340	0,017	0,008	0,000	0,000	0,008	0,03	0,03	1	1	0		
272	751-401-21-17 X	751-401-21-20	KUKKOLA	KESKISUVANTO	28.3.1969	7.3.1973	0,2060	0,036	0,018	0,000	0,000	0,018	0,07	0,11	1	1	0		
273	751-401-21-17 X	751-401-21-21	KUKKOLA	KUKKOLA	28.3.1969	7.3.1973	11,7040	0,021	0,010	0,000	0,000	0,010	0,04		0				
274	751-401-2-13 X	751-401-2-91	PATOKOSKI	PARKKIPAIKKA	10.5.1946	13.4.1982	0,0481	0,000	0,000	0,000	0,000	0,000	0,00	0,12	0	1	0		
275	751-401-2-13 X	751-401-2-92	PATOKOSKI	RANTAPATOKOSKI	10.5.1946	13.4.1982	44,8791	0,041	0,000	0,000	0,020	0,020	0,12		0				
276	751-401-2-13 X	751-401-2-158	PATOKOSKI	Tallinmaat	10.5.1946	3.11.2016	8,8118	0,000	0,000	0,000	0,000	0,000	0,00		1				
277	751-401-2-131							0,000	0,000	0,000	0,000	0,000	0,00	0,00	0	0	0		
278	751-401-2-17	751-401-2-17	TARHA	TARHA	8.1.1958	8.1.1958	0,4421	0,000	0,000	0,000	0,000	0,000	0,00	0,00	1	1	0		
279	751-401-21-8 X	751-401-21-24	TUOMELA	PYTYSUO	12.6.1943	7.1.1976	8,9500	0,000	0,000	0,000	0,000	0,000	0,00	0,00	0	0	0		
280	751-401-2-20 X	751-401-2-125	TUUMALA	PATOMÄNNIKÖ	5.3.1958	11.7.1991	24,5570	0,000	0,000	0,000	0,000	0,000	0,00	0,00	0	0	0		
281	751-401-22-1 X	751-401-22-21	VAINOLA	VAINOLA	19.4.1949	4.10.2000	121,8130	0,035	0,018	0,000	0,000	0,018	0,07	0,07	0	0	0		
282	751-401-2-21 X	751-401-2-109	KUJANPÄÄ	KUJANSUU	5.3.1958	4.4.1985	0,2279	0,000	0,000	0,000	0,000	0,000	0,00	0,00	1	2	0		
283	751-401-2-21 X	751-401-2-139	KUJANPÄÄ	RAATTENPERÄ	5.3.1958	21.4.1995	29,8835	0,000	0,000	0,000	0,000	0,000	0,00		0				
284	751-401-2-21 X	751-401-2-140	KUJANPÄÄ	KUJANPÄÄ	5.3.1958	21.4.1995	0,8521	0,000	0,000	0,000	0,000	0,000	0,00		1				
285	751-401-22-3	751-401-22-3	KOSKENRANTA	KOSKENRANTA	8.12.1955	8.12.1955	0,2090	0,071	0,036	0,000	0,000	0,036	0,14	0,14	1	1	0		
286	751-401-2-23 X	751-401-2-74	MÄNNIKÖ	KOIVUNIEMI I	5.3.1958	8.1.1980	0,0740	0,000	0,000	0,000	0,000	0,000	0,00	0,00	0	1	0		Emättilana myös 751-401-2-44 X
287	751-401-2-23 X	751-401-2-84	MÄNNIKÖ	MÄNTYLÄ	5.3.1958	8.1.1980	0,2667	0,000	0,000	0,000	0,000	0,000	0,00		1				
288	751-401-22-5	751-401-22-5	SAARENHAARA	SAARENHAARA	12.8.1968	12.8.1968	0,2310	0,087	0,044	0,000	0,000	0,044	0,18	0,18	1	1	0		
289	751-401-22-6	751-401-22-6	RANTATÖRMÄ	RANTATÖRMÄ	12.8.1968	12.8.1968	0,4406	0,000	0,000	0,000	0,000	0,000	0,00	0,56	0	1	0		
290	751-401-22-6	751-401-22-24	RANTATÖRMÄ	Törmäranta	12.8.1968	1.8.2012	1,6954	0,278	0,139	0,000	0,000	0,139	0,56		1				
291	751-401-22-8 X	751-401-22-10	KALMAKOSKI	RANTALÄHDE	12.8.1968	22.11.1977	0,5360	0,024	0,012	0,000	0,000	0,012	0,05	2,19	0	2	0		
292	751-401-22-8 X	751-401-22-15	KALMAKOSKI	OJARANTA	12.8.1968	14.3.1990	1,2180	0,180	0,090	0,000	0,000	0,090	0,36		0				
293	751-401-22-8 X	751-401-22-18	KALMAKOSKI	EVAKKO	12.8.1968	10.2.1999	0,5190	0,112	0,056	0,000	0,000	0,056	0,22		1				
294	751-401-22-8 X	751-401-22-22	KALMAKOSKI	KALMAKOSKI	12.8.1968	24.10.2000	378,2400	0,723	0,361	0,000	0,000	0,361	1,44		1				
295	751-401-22-8 X	751-401-22-23	KALMAKOSKI	Ranta	12.8.1968	29.12.2007	0,6610	0,056	0,028	0,000	0,000	0,028	0,11		0				
296	751-401-23-1	751-401-23-1	VAINIONPÄÄ	VAINIONPÄÄ	14.4.1931	14.4.1931	49,0220	0,487	0,122	0,000	0,000	0,122	0,49	3,28	0	7	0		
297	751-401-23-1	751-401-23-28	VAINIONPÄÄ	KETOLA	14.4.1931	10.9.2004	0,9300	0,075	0,038	0,000	0,000	0,038	0,15		1				
298	751-401-23-1	751-401-23-29	VAINIONPÄÄ	ALAVAINIO	14.4.1931	10.9.2004	1,0000	0,106	0,053	0,000	0,000	0,053	0,21		1				
299	751-401-23-1	751-401-23-31	VAINIONPÄÄ	KUIVASNIEMI	14.4.1931	10.9.2004	0,8430	0,092	0,046	0,000	0,000	0,046	0,18		1				
300	751-401-23-1	751-401-23-32	VAINIONPÄÄ	ANJALA	14.4.1931	10.9.2004	0,8790	0,081	0,040	0,000	0,000	0,040	0,16		1				
301	751-401-23-1	751-401-23-33	VAINIONPÄÄ	HILLA	14.4.1931	10.9.2004	0,8680	0,093	0,046	0,000	0,000	0,046	0,18		1				
302	751-401-23-1	751-401-23-34	VAINIONPÄÄ	KAHLOTIN	14.4.1931	10.9.2004	0,7240	0,155	0,039	0,000	0,000	0,039	0,16		2				
303	751-401-23-1	751-401-23-43	VAINIONPÄÄ	Juolukka	14.4.1931	29.12.2010	0,6090	0,103	0,052	0,000	0,000	0,052	0,21		0				
304	751-401-23-1	751-401-23-44	VAINIONPÄÄ	Koskensivu	14.4.1931	29.12.2010	12,1160	0,606	0,282	0,000	0,000	0,282	1,13		0				
305	751-401-23-1	751-401-23-45	VAINIONPÄÄ	Marjanranta	14.4.1931	29.12.2010	1,1770	0,154	0,077	0,000	0,000	0,077	0,31		0				Emättilana myös 751-401-23-2
306	751-401-23-1	751-401-23-46	VAINIONPÄÄ	Kumpare	14.4.1931	29.													

ID	EMÄTILAN rekno	KIINTEISTÖN rekno	EMÄTILAN nimi	KIINTEISTÖN nimi	EMÄTILAN rek pvm	KIINTEISTÖN rek pvm	KIINTEISTÖN pinta-ala	Kattarantaviva (km)	Kiinteistön muunnettu rantaviva mitotusvyöhykkeellä 4 rp / m-rvm (km)	Kiinteistön muunnettu rantaviva mitotusvyöhykkeellä 5 rp / m-rvm (km)	Kiinteistön muunnettu rantaviva mitotusvyöhykkeellä 6 rp / m-rvm (km)	Kiinteistön muunnettu rantaviva yhteensä (km)	Laskennallinen rakennusosuus / kiinteistö	Laskennallinen rakennusosuus / emättila	Käytetty rakennusosuus / kiinteistö	Käytetty rakennusosuus / emättila	Potentiaalinen uusi rakennusosuus / emättila	Potentiaalinen uusi rakennusosuus / kiinteistö	Huom!
311	751-401-23-4	751-401-23-36	KOSKENNIEMI	KALMAKOSKENNIEMI	24.3.1956	9.9.2003	0,9930	0,160	0,080	0,000	0,000	0,080	0,32		2				
312	751-401-23-5	751-401-23-5	MYLLYKANGAS	MYLLYKANGAS	24.3.1956	24.3.1956	0,6320	0,000	0,000	0,000	0,000	0,000	0,00	0,00	1	1	0		
313	751-401-2-35	751-401-2-35	OJANPÄÄ	OJANPÄÄ	30.9.1960	30.9.1960	0,5678	0,000	0,000	0,000	0,000	0,000	0,00	0,00	1	1	0		
314	751-401-23-6 X	751-401-23-7	TOUHULA	TORKKELI	24.3.1956	29.9.1982	0,2060	0,052	0,013	0,000	0,000	0,013	0,05	2,19	1	9	0		
315	751-401-23-6 X	751-401-23-8	TOUHULA	KONKELO	24.3.1956	29.9.1982	0,2000	0,085	0,021	0,000	0,000	0,021	0,08		1				
316	751-401-23-6 X	751-401-23-9	TOUHULA	HOURULA	24.3.1956	29.9.1982	1,3420	0,094	0,047	0,000	0,000	0,047	0,19		1				
317	751-401-23-6 X	751-401-23-13	TOUHULA	KOSKENRANTA	24.3.1956	9.1.1988	0,5140	0,081	0,020	0,000	0,000	0,020	0,08		1				
318	751-401-23-6 X	751-401-23-15	TOUHULA	LEPOLA	24.3.1956	26.10.1989	0,2750	0,115	0,029	0,000	0,000	0,029	0,12		1				
319	751-401-23-6 X	751-401-23-18	TOUHULA	AIRILA	24.3.1956	3.11.1992	0,2000	0,051	0,013	0,000	0,000	0,013	0,05		1				
320	751-401-23-6 X	751-401-23-20	TOUHULA	KUNTATOUHULA	24.3.1956	11.12.1992	1,8000	0,208	0,104	0,000	0,000	0,104	0,42		0				
321	751-401-23-6 X	751-401-23-23	TOUHULA	TOUHULA	24.3.1956	16.4.1996	105,6050	0,203	0,051	0,000	0,000	0,051	0,20		0				
322	751-401-23-6 X	751-401-23-24	TOUHULA	KOSKENALUS	24.3.1956	4.12.1996	0,2850	0,046	0,023	0,000	0,000	0,023	0,09		1				
323	751-401-23-6 X	751-401-23-25	TOUHULA	AROLA	24.3.1956	4.12.1996	3,6867	0,257	0,128	0,000	0,000	0,128	0,51		1				
324	751-401-23-6 X	751-401-23-37	TOUHULA	Nuttura	24.3.1956	29.12.2007	0,5280	0,123	0,062	0,000	0,000	0,062	0,25		1				
325	751-401-23-6 X	751-401-23-47	TOUHULA	Hete	24.3.1956	25.6.2015	3,8423	0,147	0,037	0,000	0,000	0,037	0,15		0				
326	751-401-2-39 X	751-401-2-47	KOSKI	RAUTATIEALUE	1.2.1961	22.10.1969	0,0199	0,000	0,000	0,000	0,000	0,000	0,00	1,16	0	6	0		
327	751-401-2-39 X	751-401-2-48	KOSKI	RUOSTERANTA	1.2.1961	26.11.1970	0,3232	0,029	0,000	0,000	0,014	0,014	0,08		1				
328	751-401-2-39 X	751-401-2-49	KOSKI	KOSKENKORVA	1.2.1961	26.11.1970	0,3220	0,041	0,000	0,000	0,020	0,020	0,12		1				
329	751-401-2-39 X	751-401-2-51	KOSKI	SOIHTULA	1.2.1961	26.11.1970	0,2280	0,041	0,000	0,000	0,020	0,020	0,12		1				
330	751-401-2-39 X	751-401-2-52	KOSKI	VITTIKKO	1.2.1961	26.11.1970	0,2850	0,042	0,000	0,000	0,021	0,021	0,13		1				
331	751-401-2-39 X	751-401-2-53	KOSKI	KIILA	1.2.1961	26.11.1970	0,2540	0,000	0,000	0,000	0,000	0,000	0,00		0				
332	751-401-2-39 X	751-401-2-145	KOSKI	LOHIKOSKI	1.2.1961	6.2.2001	0,4609	0,038	0,000	0,000	0,019	0,019	0,11		1				
333	751-401-2-39 X	751-401-2-146	KOSKI	KOSKI	1.2.1961	6.2.2001	1,1479	0,160	0,000	0,000	0,080	0,080	0,48		0				
334	751-401-2-39 X	751-401-2-149	KOSKI	KOSKITORPPA	1.2.1961	27.10.2006	0,4121	0,040	0,000	0,000	0,020	0,020	0,12		1				
335	751-401-2-40 X	751-401-2-136	SUISTOLA	KALLIORANTA	1.2.1961	23.3.1995	0,2040	0,033	0,000	0,000	0,016	0,016	0,10	0,20	1	2	0		
336	751-401-2-40 X	751-401-2-137	SUISTOLA	SUISTOLA	1.2.1961	23.3.1995	0,2400	0,035	0,000	0,000	0,018	0,018	0,11		1				
337	751-401-24-2	751-401-24-2	TAINILA	TAINILA	12.12.1934	12.12.1934	296,7945	4,129	1,421	0,000	0,000	1,421	5,68	5,68	10	10	0		
338	751-401-24-4 X	751-401-24-7	VÄHÄTAINI	KÄPÄLAMÄKI	2.4.1952	16.10.1980	0,6030	0,058	0,029	0,000	0,000	0,029	0,12	2,89	1	7	0		
339	751-401-24-4 X	751-401-24-8	VÄHÄTAINI	SUVANTOMAJA	2.4.1952	16.10.1980	0,6540	0,059	0,030	0,000	0,000	0,030	0,12		1				
340	751-401-24-4 X	751-401-24-9	VÄHÄTAINI	HARJUSRANTA	2.4.1952	16.10.1980	0,7510	0,058	0,029	0,000	0,000	0,029	0,12		1				
341	751-401-24-4 X	751-401-24-11	VÄHÄTAINI	KOSKENKORVA	2.4.1952	18.8.1989	0,6640	0,018	0,009	0,000	0,000	0,009	0,04		1				
342	751-401-24-4 X	751-401-24-12	VÄHÄTAINI	VÄHÄTAINI	2.4.1952	18.8.1989	106,4595	2,160	0,579	0,000	0,000	0,579	2,32		1				
343	751-401-24-4 X	751-401-24-13	VÄHÄTAINI	Joki	2.4.1952	11.10.2016	8,1025	0,161	0,046	0,000	0,000	0,046	0,18		2				
344	751-401-2-44 X	751-401-2-75	ALIPATOKOSKI	PAJULA	8.1.1968	8.1.1980	0,3391	0,000	0,000	0,000	0,000	0,000	0,00	0,08	1	3	0		
345	751-401-2-44 X	751-401-2-76	ALIPATOKOSKI	VESAKKO	8.1.1968	8.1.1980	0,2091	0,000	0,000	0,000	0,000	0,000	0,00		1				
346	751-401-2-44 X	751-401-2-77	ALIPATOKOSKI	RANTALA	8.1.1968	8.1.1980	0,3780	0,026	0,000	0,000	0,013	0,013	0,08		1				
347	751-401-2-46	751-401-2-162	PÖNTYNEN	Vanhapöntynen	9.3.1968	10.11.2017	0,2741	0,000	0,000	0,000	0,000	0,000	0,00	0,00	0	1	0		
348	751-401-2-46	751-401-2-163	PÖNTYNEN	Uusipöntynen	9.3.1968	10.11.2017	0,3225	0,000	0,000	0,000	0,000	0,000	0,00		1				
349	751-401-25-0	751-401-25-0	LINTULA	LINTULA	13.9.1930	13.9.1930	112,9240	0,000	0,000	0,000	0,000	0,000	0,00	0,00	1	1	0		
350	751-401-26-0 X	751-401-26-1	HOLMA	NOKELA	30.3.1935	1.2.1983	0,3500	0,000	0,000	0,000	0,000	0,000	0,00	0,00	1	3	0		
351	751-401-26-0 X	751-401-26-3	HOLMA	ESSILÄ	30.3.1935	5.11.1996	0,3500	0,000	0,000	0,000	0,000	0,000	0,00		1				
352	751-401-26-0 X	751-401-26-4	HOLMA	HOLMA	30.3.1935	5.11.1996	145,2690	0,000	0,000	0,000	0,000	0,000	0,00		1				
353	751-401-27-2 X	751-401-27-3	MAKELÄ	MAKITUPA	16.5.1959	29.11.1991	0,9770	0,000	0,000	0,000	0,000	0,000	0,00	0,00	1	2	0		
354	751-401-27-2 X	751-401-27-4	MAKELÄ	MAKELÄ	16.5.1959	29.11.1991	128,0760	0,000	0,000	0,000	0,000	0,000	0,00		1				
355	751-401-2-8 X	751-401-2-65	YLÄPATOKOSKI	RANTATILA	29.1.1935	14.11.1978	0,7290	0,072	0,000	0,000	0,036	0,036	0,22	0,64	1	5	0		
356	751-401-2-8 X	751-401-2-67	YLÄPATOKOSKI	RIITALA	29.1.1935	14.11.1978	0,6900	0,000	0,000	0,000	0,000	0,000	0,00		1				
357	751-401-2-8 X	751-401-2-69	YLÄPATOKOSKI	VÄÄRÄOJA	29.1.1935	14.11.1978	0,7154	0,000	0,000	0,000	0,000	0,000	0,00		1				
358	751-401-2-8 X	751-401-2-95	YLÄPATOKOSKI	YLIKARSIMA	29.1.1935	14.12.1982	0,9060	0,000	0,000	0,000	0,000	0,000	0,00		0				
359	751-401-2-8 X	751-401-2-96	YLÄPATOKOSKI	RANTATÖRMÄ	29.1.1935	14.12.1982	0,9580	0,053	0,000	0,000	0,026	0,026	0,16		1				
360	751-401-2-8 X	751-401-2-97	YLÄPATOKOSKI	VISURI	29.1.1935	14.12.1982	0,6380	0,068	0,000	0,000	0,034	0,034	0,20		1				
361	751-401-2-8 X	751-401-2-141	YLÄPATOKOSKI	KANGAS	29.1.1935	22.3.1996	5,8440	0,000	0,000	0,000	0,000	0,000	0,00		0				
362	751-401-2-8 X	751-401-2-142	YLÄPATOKOSKI	PERINTÖTILA	29.1.1935	22.3.1996	0,2400	0,022	0,000	0,000	0,011	0,011	0,07		0				
363	751-401-28-0 X	751-401-28-1	VITKO	LOHENPOIKA	1.3.1935	5.8.1986	3,7000	0,000	0,000	0,000	0,000	0,000	0,00	0,82	0	3	0		
364	751-401-28-0 X	751-401-28-3	VITKO	PISPA	1.3.1935	5.10.2000	3,2855	0,000	0,000	0,000	0,000	0,000	0,00		1				
365	751-401-28-0 X	751-401-28-4	VITKO	VITKO	1.3.1935	5.10.2000	105,9202	0,077	0,000	0,000	0,038	0,038	0,23		2				
366	751-401-28-0 X	751-401-28-5	VITKO	LOHENPOIKA I	1.3.1935	7.6.2005	1,2500	0,198	0,000	0,000	0,099	0,099	0,59		0				
367	751-401-29-0 X	751-401-29-1	MÄKIMIKKOLA	HAAPALA	29.12.1934	30.3.2000	0,2710	0,040	0,020	0,000	0,000	0,020	0,08	0,38	0	1	0		
368	751-401-29-0 X	751-401-29-2	MÄKIMIKKOLA	MÄKIMIKKOLA	29.12.1934	30.3.2000	114,1115	0,150	0,075	0,000	0,000	0,075	0,30		1				
369	751-401-30-0 X	751-401-30-1	RANTAMIKKOLA	VÄÄRAMARTIMO	7.6.1934	21.10.2000	0,9910	0,108	0,054	0,000	0,000	0,054	0,22	1,65	1	6	0		
370	751-401-30-0 X	751-401-30-2	RANTAMIKKOLA	RANTAMIKKOLA	7.6.1934	21.10.2000	205,5036	0,234	0,116	0,000	0,000	0,116	0,46		2				
371	751-401-30-0 X	751-401-30-3	RANTAMIKKOLA	Vesiranta	7.6.1934	30.10.2008	9,0050	0,373	0,186	0,000	0,000	0,186	0,74		1				
372	751-401-30-0 X	751-401-30-4	RANTAMIKKOLA	Viinivirta	7.6.														

ID	EMÄTILAN rekno	KIINTEISTÖN rekno	EMÄTILAN nimi	KIINTEISTÖN nimi	EMÄTILAN rek pvm	KIINTEISTÖN rek pvm	KIINTEISTÖN pinta-ala	Kattarantaviva (km)	Kiinteistön muunnettu rantaviva mitotusvyöhykkeellä 4 rp / m-rvm (km)	Kiinteistön muunnettu rantaviva mitotusvyöhykkeellä 5 rp / m-rvm (km)	Kiinteistön muunnettu rantaviva mitotusvyöhykkeellä 6 rp / m-rvm (km)	Kiinteistön muunnettu rantaviva yhteensä (km)	Laskennallinen rakennusosuus / kiinteistö	Laskennallinen rakennusosuus / emättila	Käytetty rakennusosuus / kiinteistö	Käytetty rakennusosuus / emättila	Potentiaalinen uusi rakennusosuus / emättila	Potentiaalinen uusi rakennusosuus / kiinteistö	Huom!
440	751-401-3-9 X	751-401-3-87	KALLIO	Sammonkangas	11.9.1930	3.11.2007	0,5760	0,041	0,000	0,000	0,020	0,020	0,12		0				
441	751-401-3-9 X	751-401-3-89	KALLIO	Saaskimäki	11.9.1930	19.10.2010	0,3010	0,065	0,000	0,000	0,032	0,032	0,19		1				
442	751-401-39-1 X	751-401-39-19	KOSKIVAINIO	JOKIVAINIO	4.5.1968	15.12.2000	3,0660	0,075	0,038	0,000	0,000	0,038	0,15	0,30	1	2	0		
443	751-401-39-1 X	751-401-39-20	KOSKIVAINIO	KOSKIVAINIO	4.5.1968	15.12.2000	2,9740	0,071	0,036	0,000	0,000	0,036	0,14		1				
444	751-401-39-2	751-401-39-2	NIKULANNIEMI	NIKULANNIEMI	4.5.1968	4.5.1968	219,6060	0,476	0,238	0,000	0,000	0,238	0,95	0,95	3	3	0		
445	751-401-39-3 X	751-401-39-4	NIKULA	TÖRMÄLEHTO	4.5.1968	10.6.1976	0,2160	0,040	0,020	0,000	0,000	0,020	0,08	1,07	1	5	0		
446	751-401-39-3 X	751-401-39-6	NIKULA	RAUHANRANTA	4.5.1968	29.10.1980	0,2490	0,049	0,024	0,000	0,000	0,024	0,10		1				
447	751-401-39-3 X	751-401-39-8	NIKULA	KOSKINIKULA	4.5.1968	30.3.1989	1,6330	0,000	0,000	0,000	0,000	0,000	0,00		0				
448	751-401-39-3 X	751-401-39-10	NIKULA	ISOVALAJA	4.5.1968	28.4.1990	0,2700	0,048	0,024	0,000	0,000	0,024	0,10		1				
449	751-401-39-3 X	751-401-39-11	NIKULA	MUTKAVALAJA	4.5.1968	28.4.1990	0,3460	0,088	0,044	0,000	0,000	0,044	0,18		1				
450	751-401-39-3 X	751-401-39-18	NIKULA	NIKULA	4.5.1968	26.11.1999	11,4640	0,234	0,116	0,000	0,000	0,116	0,46		1				
451	751-401-39-3 X	751-401-39-22	NIKULA	Vanha Nikula	4.5.1968	16.1.2008	1,2660	0,081	0,040	0,000	0,000	0,040	0,16		0				
452	751-401-40-0 X	751-401-40-1	VIHERI	KOTINIEMI	22.8.1932	3.3.1986	1,3600	0,157	0,078	0,000	0,000	0,078	0,31	2,85	1	6	0		
453	751-401-40-0 X	751-401-40-2	VIHERI	KOTIAHO	22.8.1932	3.3.1986	15,6250	0,274	0,137	0,000	0,000	0,137	0,55		1				
454	751-401-40-0 X	751-401-40-3	VIHERI	VIHERIKOSKI	22.8.1932	3.3.1986	0,3400	0,063	0,032	0,000	0,000	0,032	0,13		1				
455	751-401-40-0 X	751-401-40-5	VIHERI	VIHERISUVANTO	22.8.1932	5.12.1995	0,2520	0,098	0,049	0,000	0,000	0,049	0,20		1				
456	751-401-40-0 X	751-401-40-6	VIHERI	VIHERI	22.8.1932	5.12.1995	87,4850	0,832	0,416	0,000	0,000	0,416	1,66		2				
457	751-401-4-12	751-401-4-12	VALTIONRANTA	VALTIONRANTA	11.6.1955	11.6.1955	0,1000	0,159	0,000	0,000	0,080	0,080	0,48	0,48	0	0	0		
458	751-401-41-2 X	751-401-41-3	TAININIEMI	LOHIRANTA	9.3.1951	4.6.1971	0,3520	0,079	0,040	0,000	0,000	0,040	0,16	4,77	0	11	0		
459	751-401-41-2 X	751-401-41-4	TAININIEMI	MYLLYRANTA	9.3.1951	4.6.1971	0,3020	0,044	0,022	0,000	0,000	0,022	0,09		0				
460	751-401-41-2 X	751-401-41-5	TAININIEMI	ALAKOSKI	9.3.1951	4.6.1971	0,2530	0,052	0,026	0,000	0,000	0,026	0,10		1				
461	751-401-41-2 X	751-401-41-10	TAININIEMI	MYLLOJA	9.3.1951	22.3.1995	11,4213	0,276	0,138	0,000	0,000	0,138	0,55		1				
462	751-401-41-2 X	751-401-192-0	TAININIEMI	TAININIEMI	9.3.1951	10.11.1995	104,2554	1,376	0,690	0,000	0,000	0,690	2,76		1				Emättilana myös 751-401-42-0 X
463	751-401-41-2 X	751-401-192-1	TAININIEMI	KUUSITAINEN	9.3.1951	19.2.2003	0,4210	0,052	0,026	0,000	0,000	0,026	0,10		1				Emättilana myös 751-401-42-0 X
464	751-401-41-2 X	751-401-192-2	TAININIEMI	HOMÓTIAINEN	9.3.1951	19.2.2003	0,3820	0,130	0,065	0,000	0,000	0,065	0,26		1				Emättilana myös 751-401-42-0 X
465	751-401-41-2 X	751-401-192-3	TAININIEMI	SINITIAINEN	9.3.1951	19.2.2003	0,3500	0,042	0,021	0,000	0,000	0,021	0,08		1				Emättilana myös 751-401-42-0 X
466	751-401-41-2 X	751-401-192-4	TAININIEMI	TÖYHTÖTIAINEN	9.3.1951	19.2.2003	0,3170	0,040	0,020	0,000	0,000	0,020	0,08		1				Emättilana myös 751-401-42-0 X
467	751-401-41-2 X	751-401-192-5	TAININIEMI	TALITIAINEN	9.3.1951	19.2.2003	0,4400	0,041	0,020	0,000	0,000	0,020	0,08		1				Emättilana myös 751-401-42-0 X
468	751-401-41-2 X	751-401-192-6	TAININIEMI	LAPINTIAINEN	9.3.1951	19.2.2003	0,3760	0,046	0,023	0,000	0,000	0,023	0,09		1				Emättilana myös 751-401-42-0 X
469	751-401-41-2 X	751-401-192-7	TAININIEMI	RANTASIPI	9.3.1951	19.2.2003	0,5830	0,111	0,056	0,000	0,000	0,056	0,22		1				Emättilana myös 751-401-42-0 X
470	751-401-41-2 X	751-401-192-8	TAININIEMI	Pajaranta	9.3.1951	1.11.2012	0,6412	0,091	0,046	0,000	0,000	0,046	0,18		1				Emättilana myös 751-401-42-0 X
471	751-401-4-13 X	751-401-4-23	KESKITALO	KOTKA	11.6.1955	22.7.1970	0,2020	0,035	0,000	0,000	0,018	0,018	0,11	0,83	1	3	0		
472	751-401-4-13 X	751-401-4-24	KESKITALO	RISTOLA	11.6.1955	22.7.1970	0,8220	0,160	0,000	0,000	0,080	0,080	0,48		1				
473	751-401-4-13 X	751-401-4-25	KESKITALO	JUHALA	11.6.1955	22.7.1970	0,4040	0,081	0,000	0,000	0,040	0,040	0,24		1				
474	751-401-4-13 X	751-401-4-31	KESKITALO	HEINOLA	11.6.1955	9.8.1985	0,4700	0,000	0,000	0,000	0,000	0,000	0,00		0				Emättilana myös 751-401-4-22 X
475	751-401-4-13 X	751-401-4-36	KESKITALO	KESKITALO	11.6.1955	9.8.1985	11,4256	0,000	0,000	0,000	0,000	0,000	0,00		0				
476	751-401-4-14	751-401-4-14	PIHLAJANIEMI	PIHLAJANIEMI	3.2.1958	3.2.1958	0,4100	0,000	0,000	0,000	0,000	0,000	0,00	0,00	1	1	0		
477	751-401-4-17 X	751-401-4-39	MÄNTYRINNE	LISÄMÄNTYLÄ	22.4.1958	19.3.1992	0,1050	0,018	0,000	0,000	0,009	0,009	0,05	1,08	0	8	0		
478	751-401-4-17 X	751-401-4-40	MÄNTYRINNE	RANTAVITIKKO	22.4.1958	19.3.1992	16,7889	0,057	0,000	0,000	0,028	0,028	0,17		1				
479	751-401-4-17 X	751-401-4-42	MÄNTYRINNE	KUUSIMAA	22.4.1958	19.3.1992	0,3150	0,000	0,000	0,000	0,000	0,000	0,00		1				
480	751-401-4-17 X	751-401-4-44	MÄNTYRINNE	PUROLA	22.4.1958	19.3.1992	20,0870	0,091	0,000	0,000	0,046	0,046	0,28		1				Emättilana myös 751-401-4-19 X
481	751-401-4-17 X	751-401-4-46	MÄNTYRINNE	ASKOLA	22.4.1958	19.3.1992	0,3030	0,000	0,000	0,000	0,000	0,000	0,00		1				
482	751-401-4-17 X	751-401-4-47	MÄNTYRINNE	MÄNTYRINNE	22.4.1958	19.3.1992	36,5764	0,041	0,000	0,000	0,020	0,020	0,12		1				
483	751-401-4-17 X	751-401-4-57	MÄNTYRINNE	Koskipaikka	22.4.1958	2.11.2007	0,4320	0,046	0,000	0,000	0,023	0,023	0,14		1				
484	751-401-4-17 X	751-401-4-59	MÄNTYRINNE	MÄNTYMAA	22.4.1958	30.11.2013	37,3711	0,036	0,000	0,000	0,018	0,018	0,11		1				
485	751-401-4-17 X	751-401-4-60	MÄNTYRINNE	Mäntytorä	22.4.1958	24.5.2017	1,2371	0,072	0,000	0,000	0,036	0,036	0,22		1				
486	751-401-4-18 X	751-401-4-30	MÄNTYMAKI	MÄNTYMAKI	19.5.1967	4.4.1985	2,2740	0,000	0,000	0,000	0,000	0,000	0,00	0,00	1	1	0		
487	751-401-42-0 X	751-401-42-1	HOPEAPERÄ	MÄNNIKKÖ	19.2.1935	18.12.1975	0,3120	0,051	0,026	0,000	0,000	0,026	0,10	1,54	1	6	0		
488	751-401-42-0 X	751-401-42-4	HOPEAPERÄ	YRJÖLÄ	19.2.1935	23.2.1995	0,3620	0,064	0,032	0,000	0,000	0,032	0,13		1				
489	751-401-42-0 X	751-401-42-7	HOPEAPERÄ	SFC HOPEAPERÄ	19.2.1935	9.1.1998	3,1860	0,309	0,154	0,000	0,000	0,154	0,62		1				
490	751-401-42-0 X	751-401-42-11	HOPEAPERÄ	HOPEATORMA	19.2.1935	11.5.2000	2,4610	0,117	0,058	0,000	0,000	0,058	0,23		1				
491	751-401-42-0 X	751-401-42-13	HOPEAPERÄ	HOPEANIITTY	19.2.1935	1.2.2001	13,1570	0,032	0,016	0,000	0,000	0,016	0,06		1				
492	751-401-42-0 X	751-401-42-14	HOPEAPERÄ	HOPEAPERÄ	19.2.1935	1.2.2001	1,9416	0,198	0,099	0,000	0,000	0,099	0,40		1				
493	751-401-4-20 X	751-401-4-27	MÄNTYLÄ	MÄNNYNOKSA	19.5.1967	13.6.1974	0,3290	0,000	0,000	0,000	0,000	0,000	0,00	0,07	2	3	0		
494	751-401-4-20 X	751-401-4-28	MÄNTYLÄ	MÄNTYLÄ	19.5.1967	13.6.1974	47,2940	0,022	0,000	0,000	0,011	0,011	0,07		1				
495	751-401-4-22 X	751-401-4-34	HAMARI	POIKKIJOKI	10.8.1967	9.8.1985	2,8162	0,136	0,000	0,000	0,068	0,068	0,41	0,41	0	2	0		
496	751-401-4-22 X	751-401-4-38	HAMARI	HONKASUO	10.8.1967	3.12.1987	23,0791	0,000	0,000	0,000	0,000	0,000	0,00		0				
497	751-401-4-22 X	751-401-4-48	HAMARI	KOIVURINNE	10.8.1967	11.11.1992	0,2300	0,000	0,000	0,000	0,000	0,000	0,00		1				
498	751-401-4-22 X	751-401-4-49	HAMARI	HAMARI	10.8.1967	11.11.1992	21,3820	0,000	0,000	0,000	0,000	0,000	0,00		1				
499	751-401-43-0 X	751-401-43-2	TAINIJOENSUU	LEPOLA	22.8.1932	12.8.1982	0,6580	0,195	0,083	0,000	0,000	0,083	0,33	2,56	2	8	0		
500	751-401-43-0 X	751-401-43-4	TAINIJOENSUU																

ID	EMÄTILAN reknro	KIINTEISTÖN reknro	EMÄTILAN nimi	KIINTEISTÖN nimi	EMÄTILAN rek pvm	KIINTEISTÖN rek pvm	KIINTEISTÖN pinta-ala	Kattarantaviva (km)	Kiinteistön muunnettu rantaviva mitotusvyöhykkeellä 4 rp / m-rvm (km)	Kiinteistön muunnettu rantaviva mitotusvyöhykkeellä 5 rp / m-rvm (km)	Kiinteistön muunnettu rantaviva mitotusvyöhykkeellä 6 rp / m-rvm (km)	Kiinteistön muunnettu rantaviva yhteensä (km)	Laskennallinen rakennusvoimakkuus / kiinteistö	Laskennallinen rakennusvoimakkuus / emättila	Käytetty rakennusvoimakkuus / kiinteistö	Käytetty rakennusvoimakkuus / emättila	Potentiaalinen uusi rakennusvoimakkuus / emättila	Potentiaalinen uusi rakennusvoimakkuus / kiinteistö	Huom!
505	751-401-44-0 X	751-401-44-2	SANKAKOSKI	AINOLA	29.9.1932	24.9.1985	0,2660	0,055	0,028	0,000	0,000	0,028	0,11	2,34	1	5	0		1 RA jätetty osoittamatta tulvan takia (lainvoimaisen kaavan mukainen rakentamaton rakennuspaikka)
506	751-401-44-0 X	751-401-44-3	SANKAKOSKI	METSÄRANTA	29.9.1932	24.9.1985	0,2160	0,099	0,050	0,000	0,000	0,050	0,20		1				
507	751-401-44-0 X	751-401-44-5	SANKAKOSKI	IKIOMA	29.9.1932	2.3.1989	0,2640	0,046	0,023	0,000	0,000	0,023	0,09		0				
508	751-401-44-0 X	751-401-44-7	SANKAKOSKI	KUUSIKOSKI	29.9.1932	10.11.1995	1,9570	0,137	0,068	0,000	0,000	0,068	0,27		2				
509	751-401-44-0 X	751-401-44-8	SANKAKOSKI	SANKAKOSKI	29.9.1932	10.11.1995	124,2650	0,833	0,416	0,000	0,000	0,416	1,66		1				
510	751-401-4-6	751-401-4-6	HOLLOLA	HOLLOLA	31.7.1931	31.7.1931	36,6110	0,172	0,000	0,000	0,086	0,086	0,52	0,52	1	1	0		
511	751-401-46-0 X	751-401-46-1	HIETALA	KOSKELA	19.2.1935	13.10.1975	0,2200	0,037	0,018	0,000	0,000	0,018	0,07	0,26	1	2	0		
512	751-401-46-0 X	751-401-46-2	HIETALA	HIETALA	19.2.1935	13.10.1975	156,9613	0,097	0,048	0,000	0,000	0,048	0,19		1				
513	751-401-47-1	751-401-47-1	RAJALA	RAJALA	13.2.1958	13.2.1958	10,1304	0,000	0,000	0,000	0,000	0,000	0,00	0,00	0	0	0		
514	751-401-47-2 X	751-401-47-3	PAHTILÄ	RANTALA	13.2.1958	9.5.1974	0,2080	0,043	0,000	0,000	0,022	0,022	0,13	0,66	1	4	0		
515	751-401-47-2 X	751-401-47-5	PAHTILÄ	PAHTILÄNRANTA	13.2.1958	14.4.1989	0,2790	0,041	0,000	0,000	0,020	0,020	0,12		1				
516	751-401-47-2 X	751-401-47-7	PAHTILÄ	SIMOLA	13.2.1958	24.10.1997	0,2620	0,042	0,000	0,000	0,021	0,021	0,13		1				
517	751-401-47-2 X	751-401-47-11	PAHTILÄ	PAHTILÄ	13.2.1958	27.4.2001	159,3996	0,039	0,000	0,000	0,020	0,020	0,12		0				
518	751-401-47-2 X	751-401-47-12	PAHTILÄ	Mörskä	13.2.1958	20.9.2016	0,5500	0,054	0,000	0,000	0,027	0,027	0,16		1				
519	751-401-4-8 X	751-401-4-51	KUUSELA	KUUSELA	29.8.1932	10.10.1996	6,8985	0,210	0,000	0,000	0,105	0,105	0,63	0,63	1	1	0		
520	751-401-4-8 X	751-401-4-52	KUUSELA	KUUSIKUMPU	29.8.1932	4.12.2002	1,2705	0,000	0,000	0,000	0,000	0,000	0,00		0				
521	751-401-48-0 X	751-401-48-4	VÄHAMARTIMO	VEHKAPERÄ	31.12.1935	12.2.1992	0,9294	0,000	0,000	0,000	0,000	0,000	0,00	0,58	2	6	0		
522	751-401-48-0 X	751-401-48-5	VÄHAMARTIMO	VÄHAMARTIMO	31.12.1935	12.2.1992	19,5281	0,361	0,145	0,000	0,000	0,145	0,58		4				
523	751-401-4-9	751-401-4-9	KAARELA	KAARELA	29.8.1932	29.8.1932	31,1320	0,054	0,000	0,000	0,027	0,027	0,16	0,16	1	1	0		
524	751-401-49-11	751-401-49-11	MARJAMAA	MARJAMAA	19.9.1968	19.9.1968	0,6310	0,072	0,000	0,000	0,036	0,036	0,22	0,22	1	1	0		
525	751-401-49-12 X	751-401-49-17	TERVAHARJU	KOIVULEHTO	19.9.1968	16.8.1978	5,6960	0,000	0,000	0,000	0,000	0,000	0,00	0,00	0	1	0		Emättilana myös 751-401-49-1 X
526	751-401-49-12 X	751-401-200-0	TERVAHARJU	TERVAHARJU	19.9.1968	27.11.1996	91,6880	0,000	0,000	0,000	0,000	0,000	0,00		0				Emättilana myös 751-401-49-1 X, 751-401-1-5 X
527	751-401-49-12 X	751-401-200-1	TERVAHARJU	JANNENTUPA	19.9.1968	4.2.2004	1,9720	0,000	0,000	0,000	0,000	0,000	0,00		1				Emättilana myös 751-401-49-1 X, 751-401-1-5 X
528	751-401-49-12 X	751-401-200-2	TERVAHARJU	Jannentupakangas	19.9.1968	21.2.2007	6,2350	0,000	0,000	0,000	0,000	0,000	0,00		0				Emättilana myös 751-401-49-1 X, 751-401-1-5 X
529	751-401-49-13 X	751-401-49-26	MÄNTYMÄKI	Mäntymäki	19.9.1968	24.6.2015	0,5617	0,066	0,000	0,000	0,033	0,033	0,20	0,20	1	1	0		Emättilana myös 751-401-49-16 X
530	751-401-49-14	751-401-49-14	RITVANHARJU	RITVANHARJU	19.9.1968	19.9.1968	0,2750	0,048	0,000	0,000	0,024	0,024	0,14	0,14	2	2	0		
531	751-401-49-15	751-401-49-15	PETÄJÄ	PETÄJÄ	19.9.1968	19.9.1968	0,2190	0,047	0,000	0,000	0,024	0,024	0,14	0,14	1	1	0		
532	751-401-49-16 X	751-401-49-23	TAIMELA	TAIMELA	19.9.1968	9.7.1986	47,0296	0,000	0,000	0,000	0,000	0,000	0,00	0,00	0	0	0		
533	751-401-50-1	751-401-50-1	HÖMMÄYS	HÖMMÄYS	25.10.1958	25.10.1958	0,2090	0,059	0,030	0,000	0,000	0,030	0,12	0,12	2	2	0		
534	751-401-50-2 X	751-401-50-3	KARI	KARI	25.10.1958	25.3.2000	90,2630	0,645	0,323	0,000	0,000	0,323	1,29	1,29	3	3	0		
535	751-401-5-10	751-401-5-10	PIIKKIKALLIO	PIIKKIKALLIO	24.10.1932	24.10.1932	32,9560	0,264	0,132	0,000	0,000	0,132	0,53	0,53	1	1	0		
536	751-401-51-1	751-401-51-1	PIELI	PIELI	21.4.1967	21.4.1967	0,5340	0,051	0,000	0,000	0,026	0,026	0,16	0,16	1	1	0		
537	751-401-5-11	751-401-5-11	RIIHELÄ	RIIHELÄ	13.1.1938	13.1.1938	0,5790	0,124	0,062	0,000	0,000	0,062	0,25	0,25	1	1	0		
538	751-401-5-13	751-401-5-13	HARSKU	HARSKU	19.3.1948	19.3.1948	1,2500	0,232	0,116	0,000	0,000	0,116	0,46	0,46	1	1	0		
539	751-401-51-4 X	751-401-51-16	HOVI	KESÄKENTTÄ	21.4.1967	20.1.1982	0,3040	0,051	0,000	0,000	0,026	0,026	0,16	1,70	1	5	0		Emättilana myös 751-401-51-7 X
540	751-401-51-4 X	751-401-51-22	HOVI	HOVI	21.4.1967	1.6.1990	10,9275	0,457	0,000	0,000	0,228	0,228	1,37		3				
541	751-401-51-4 X	751-401-51-24	HOVI	Hovimäki	21.4.1967	10.10.2007	0,5010	0,058	0,000	0,000	0,029	0,029	0,17		1				
542	751-401-51-5	751-401-51-5	KOSKISUVANTO	KOSKISUVANTO	28.3.1969	28.3.1969	0,2470	0,082	0,000	0,000	0,041	0,041	0,25	0,25	1	1	0		
543	751-401-51-6	751-401-51-6	HAVULA	HAVULA	28.3.1969	28.3.1969	0,2490	0,051	0,000	0,000	0,026	0,026	0,16	0,16	1	1	0		
544	751-401-51-7 X	751-401-51-8	KARSIKKO	RAKKALA	28.3.1969	7.3.1973	0,2000	0,039	0,000	0,000	0,020	0,020	0,12	0,74	1	6	0		
545	751-401-51-7 X	751-401-51-9	KARSIKKO	NUOTIORANTA	28.3.1969	7.3.1973	0,2000	0,040	0,000	0,000	0,020	0,020	0,12		1				
546	751-401-51-7 X	751-401-51-10	KARSIKKO	KALLIORANTA	28.3.1969	7.3.1973	0,2000	0,040	0,000	0,000	0,020	0,020	0,12		1				
547	751-401-51-7 X	751-401-51-11	KARSIKKO	VESALA	28.3.1969	7.3.1973	0,2100	0,032	0,000	0,000	0,016	0,016	0,10		1				
548	751-401-51-7 X	751-401-51-18	KARSIKKO	KARSIKKO	28.3.1969	20.1.1982	6,6550	0,019	0,000	0,000	0,010	0,010	0,06		0				
549	751-401-51-7 X	751-401-51-23	KARSIKKO	ISOKUUSI II	28.3.1969	16.6.1993	0,2770	0,076	0,000	0,000	0,038	0,038	0,23		2				Emättilana myös 751-401-51-4 X
551	751-401-5-21 X	751-401-5-50	TUOMOLA	KOIVUKUJA	23.5.1960	4.12.1981	0,0780	0,000	0,000	0,000	0,000	0,000	0,00	0,15	0	1	0		
552	751-401-5-21 X	751-401-5-51	TUOMOLA	TUOMOLA	23.5.1960	4.12.1981	8,5210	0,077	0,038	0,000	0,000	0,038	0,15		1				
553	751-401-5-22 X	751-401-5-37	SIIRTOLA	HUUSKO	23.5.1960	13.4.1971	0,2180	0,048	0,000	0,000	0,024	0,024	0,14	1,50	1	5	0		
554	751-401-5-22 X	751-401-5-38	SIIRTOLA	LUUKINEN	23.5.1960	13.4.1971	0,2020	0,036	0,000	0,000	0,018	0,018	0,11		0				
555	751-401-5-22 X	751-401-5-67	SIIRTOLA	ERKINRANTA	23.5.1960	26.5.1986	0,3410	0,095	0,000	0,000	0,048	0,048	0,29		1				
556	751-401-5-22 X	751-401-5-87	SIIRTOLA	SIIRTOLA	23.5.1960	20.11.1997	63,3776	0,000	0,000	0,000	0,000	0,000	0,00		0				
557	751-401-5-22 X	751-401-5-101	SIIRTOLA	KOSKIRANTA	23.5.1960	27.8.2005	0,3740	0,064	0,000	0,000	0,032	0,032	0,19		0				
558	751-401-5-22 X	751-401-5-102	SIIRTOLA	RANTAKOTI	23.5.1960	27.8.2005	0,7590	0,110	0,000	0,000	0,055	0,055	0,33		1				
559	751-401-5-22 X	751-401-5-103	SIIRTOLA	LEPPÄLÄ	23.5.1960	22.8.2006	0,3293	0,059	0,000	0									

ID	EMÄTILAN rekno	KIINTEISTÖN rekno	EMÄTILAN nimi	KIINTEISTÖN nimi	EMÄTILAN rek pvm	KIINTEISTÖN rek pvm	KIINTEISTÖN pinta-ala	Kattarantaviva (km)	Kiinteistön muunnettu rantaviva mitotusvyöhykkeellä 4 rp / m-rvm (km)	Kiinteistön muunnettu rantaviva mitotusvyöhykkeellä 5 rp / m-rvm (km)	Kiinteistön muunnettu rantaviva mitotusvyöhykkeellä 6 rp / m-rvm (km)	Kiinteistön muunnettu rantaviva yhteensä (km)	Laskennallinen rakennus oikeus / kiinteistö	Laskennallinen rakennus oikeus / emättila	Käytetty rakennus oikeus / kiinteistö	Käytetty rakennus oikeus / emättila	Potentiaalinen uusi rakennus oikeus / emättila	Potentiaalinen uusi rakennus oikeus / kiinteistö	Huom!
569	751-401-5-24 X	751-401-5-66	KOIVUMÄKI	KOIVUTÖRMÄ	23.5.1960	17.9.1985	0,3790	0,000	0,000	0,000	0,000	0,000	0,00		1				
570	751-401-5-24 X	751-401-5-95	KOIVUMÄKI	KOIVUMÄKI	23.5.1960	10.11.2000	3,6490	0,216	0,000	0,000	0,108	0,108	0,65		1				
571	751-401-5-25 X	751-401-5-45	KUOLEMANKOSKI	EEROLA	6.7.1962	19.12.1975	0,4750	0,076	0,000	0,000	0,038	0,038	0,23	0,77	1	3	0		
572	751-401-5-25 X	751-401-5-46	KUOLEMANKOSKI	KOSKENTÖRMÄ	6.7.1962	19.12.1975	3,2300	0,179	0,000	0,000	0,090	0,090	0,54		1				
573	751-401-5-25 X	751-401-5-90	KUOLEMANKOSKI	METSÄKOIVUMÄKI	6.7.1962	27.10.1999	186,0270	0,000	0,000	0,000	0,000	0,000	0,00		1				Emättilana myös 751-401-5-24 X
574	751-401-5-26 X	751-401-5-72	HAAPANIEMI	HAAPANIEMI	6.7.1962	16.5.1990	13,3480	0,031	0,016	0,000	0,000	0,016	0,06	0,22	0	1	0		
575	751-401-5-26 X	751-401-5-82	HAAPANIEMI	RANTANIITTY	6.7.1962	13.11.1996	0,8180	0,077	0,038	0,000	0,000	0,038	0,15		1				
576	751-401-5-28 X	751-401-5-41	VESAKKO	KOSKIPIRTTI	5.11.1969	21.2.1973	0,2500	0,060	0,030	0,000	0,000	0,030	0,12	0,28	1	1	0		
577	751-401-5-28 X	751-401-5-105	VESAKKO	Harsku	5.11.1969	13.1.2011	9,6530	0,081	0,040	0,000	0,000	0,040	0,16		0				Emättilana myös 751-401-5-8 X
578	751-401-5-30 X	751-401-5-58	MYLLYHUHTA	MYLLYHUHTA	5.11.1969	19.4.1982	97,7320	0,189	0,094	0,000	0,000	0,094	0,38	0,38	2	2	0		
579	751-401-53-2	751-401-53-2	SAUNAKARI	SAUNAKARI	18.9.1957	18.9.1957	37,8883	0,135	0,068	0,000	0,000	0,068	0,27	0,27	0	0	0		
580	751-401-5-32	751-401-5-32	ERKKILÄ	ERKKILÄ	13.11.1969	13.11.1969	107,8420	0,000	0,000	0,000	0,000	0,000	0,00	0,20	0	1	0		
581	751-401-5-32	751-401-5-100	ERKKILÄ	RANTAERKKILÄ	13.11.1969	3.6.2003	1,4810	0,067	0,000	0,000	0,034	0,034	0,20		1				
582	751-401-53-3	751-401-53-3	HARRIKOSKI	HARRIKOSKI	18.9.1957	18.9.1957	29,7649	0,193	0,096	0,000	0,000	0,096	0,38	0,38	1	1	0		
583	751-401-53-4	751-401-53-4	KIILA	KIILA	20.5.1958	20.5.1958	0,1323	0,000	0,000	0,000	0,000	0,000	0,00	0,00	1	1	0		
584	751-401-53-5 X	751-401-53-6	YLIHUHTALA	ALASUVANTO	20.5.1958	18.10.1989	0,3000	0,085	0,042	0,000	0,000	0,042	0,17	0,41	1	3	0		
585	751-401-53-5 X	751-401-53-7	YLIHUHTALA	YLÄKOSKI	20.5.1958	18.10.1989	0,7831	0,058	0,029	0,000	0,000	0,029	0,12		1				
586	751-401-53-5 X	751-401-53-9	YLIHUHTALA	MÄNNIKÖ	20.5.1958	7.6.1990	23,8060	0,064	0,032	0,000	0,000	0,032	0,13		1				
587	751-401-53-5 X	751-401-53-11	YLIHUHTALA	SUOHUHTALA	20.5.1958	7.6.1990	35,5300	0,000	0,000	0,000	0,000	0,000	0,00		0				1 RA jätetty osoittamatta tulvan takia (lainvoimaisen kaavan mukainen rakentamaton rakennuspaikka)
588	751-401-54-1 X	751-401-54-10	PIHLAJAOJA	PIHLAJAOJA	8.6.1944	7.11.2000	71,7359	0,737	0,368	0,000	0,000	0,368	1,47	1,47	4	4	0		
589	751-401-54-2 X	751-401-54-12	SILTALA	SILTALA	8.6.1944	24.10.2000	21,5541	0,000	0,000	0,000	0,000	0,000	0,00	0,33	0	2	0		
590	751-401-54-2 X	751-401-54-13	SILTALA	OJANSUU	8.6.1944	22.6.2001	38,1600	0,067	0,034	0,000	0,000	0,034	0,14		1				
591	751-401-54-2 X	751-401-54-14	SILTALA	SEPPOLA	8.6.1944	8.1.2008	2,0760	0,095	0,048	0,000	0,000	0,048	0,19		1				
592	751-401-55-1 X	751-401-55-6	PAHKALA	TÖRMÄ	4.5.1968	27.9.1982	0,2160	0,043	0,022	0,000	0,000	0,022	0,09	0,09	1	1	0		
593	751-401-55-2	751-401-55-2	SUVANNONPÄÄ	SUVANNONPÄÄ	4.5.1968	4.5.1968	7,3780	0,043	0,022	0,000	0,000	0,022	0,09	0,09	1	1	0		
594	751-401-55-3 X	751-401-55-8	KATAJA	RIEKONPESA	4.5.1968	27.9.1982	0,2060	0,048	0,024	0,000	0,000	0,024	0,10	0,10	1	1	0		
595	751-401-55-4	751-401-55-4	LEPOLA	LEPOLA	4.5.1968	4.5.1968	12,8710	0,055	0,028	0,000	0,000	0,028	0,11	0,11	0	0	0		Rakentamaton emättila. Rakennusoikeus siirretty kiinteistölle 751-401-55-5.
596	751-401-55-5	751-401-55-5	AHOLA	AHOLA	4.5.1968	4.5.1968	49,4570	0,311	0,156	0,000	0,000	0,156	0,62	0,62	1	1	0		Rakennusoikeus siirretty kiinteistöltä 751-401-55-4.
597	751-401-56-0	751-401-56-0	JAAKKOLA	JAAKKOLA	18.2.1935	18.2.1935	117,4200	0,993	0,497	0,000	0,000	0,497	1,99	1,99	3	3	0		
598	751-401-57-0	751-401-57-0	JUSSILA	JUSSILA	28.8.1935	28.8.1935	85,5710	0,418	0,209	0,000	0,000	0,209	0,84	0,84	2	2	0		
599	751-401-5-8 X	751-401-5-33	NIEMI	HARSKULA	13.11.1930	25.3.1970	0,2430	0,080	0,040	0,000	0,000	0,040	0,16	0,46	1	3	0		
600	751-401-5-8 X	751-401-5-43	NIEMI	LIVOHKA	13.11.1930	7.5.1974	0,2340	0,060	0,030	0,000	0,000	0,030	0,12		1				
601	751-401-5-8 X	751-401-5-48	NIEMI	MÄNNIKÖ	13.11.1930	20.2.1981	11,4530	0,091	0,046	0,000	0,000	0,046	0,18		1				
602	751-401-58-0 X	751-401-58-1	LEHTOLA	PAKÄHAKA	28.9.1935	17.8.1984	0,2980	0,047	0,024	0,000	0,000	0,024	0,10	1,56	1	5	0		
603	751-401-58-0 X	751-401-58-2	LEHTOLA	HYYLÄ	28.9.1935	17.8.1984	0,2020	0,068	0,034	0,000	0,000	0,034	0,14		1				
604	751-401-58-0 X	751-401-58-3	LEHTOLA	HEIKKILÄ	28.9.1935	17.8.1984	0,5760	0,063	0,032	0,000	0,000	0,032	0,13		1				
605	751-401-58-0 X	751-401-58-4	LEHTOLA	LEHTOLA	28.9.1935	17.8.1984	124,2075	0,389	0,190	0,000	0,000	0,190	0,76		1				
606	751-401-58-0 X	751-401-58-6	LEHTOLA	Puuhamaa	28.9.1935	29.8.2017	15,6115	0,219	0,110	0,000	0,000	0,110	0,44		1				
607	751-401-60-2 X	751-401-60-6	PIKKU KARSIKKO	HURTTALA	11.1.1956	30.7.1987	0,2100	0,000	0,000	0,000	0,000	0,000	0,00	0,00	1	4	0		
608	751-401-60-2 X	751-401-60-7	PIKKU KARSIKKO	PIKKU KARSIKKO	11.1.1956	30.7.1987	1,0970	0,000	0,000	0,000	0,000	0,000	0,00		2				
609	751-401-60-2 X	751-401-60-11	PIKKU KARSIKKO	Kenttälä	11.1.1956	22.6.2007	0,2010	0,000	0,000	0,000	0,000	0,000	0,00		1				
610	751-401-60-3 X	751-401-60-4	KARSIKKO	RINNE	11.1.1956	26.4.1985	0,3810	0,000	0,000	0,000	0,000	0,000	0,00	1,94	1	4	0		Emättilana myös 751-401-60-1 X
611	751-401-60-3 X	751-401-60-8	KARSIKKO	PARKKIRINNE	11.1.1956	25.5.1990	0,1590	0,000	0,000	0,000	0,000	0,000	0,00		1				
612	751-401-60-3 X	751-401-60-9	KARSIKKO	KARSIKKO	11.1.1956	25.5.1990	244,8730	0,924	0,462	0,000	0,000	0,462	1,85		1				
613	751-401-60-3 X	751-401-60-10	KARSIKKO	JOKIRINNE	11.1.1956	12.11.2005	0,3940	0,048	0,024	0,000	0,000	0,024	0,10		1				Emättilana myös 751-401-60-1 X
614	751-401-61-0	751-401-61-0	MUTKALA	MUTKALA	18.2.1935	18.2.1935	83,7570	0,569	0,284	0,000	0,000	0,284	1,14	1,14	3	3	0		
615	751-401-6-10 X	751-401-6-60	MUTKALA	PALO	28.10.1927	1.12.1971	2,0750	0,000	0,000	0,000	0,000	0,000	0,00	0,00	0	0	0		Emättilana myös 751-401-6-12 X, 751-401-6-14 X
616	751-401-6-10 X	751-401-6-61	MUTKALA	LEHIKKO	28.10.1927	1.12.1971	22,4670	0,000	0,000	0,000	0,000	0,000	0,00		0				Emättilana myös 751-401-6-12 X, 751-401-6-14 X
617	751-401-6-10 X	751-401-6-62	MUTKALA	MUTKALA	28.10.1927	1.12.1971	0,9180	0,000	0,000	0,000	0,000	0,000	0,00		0				
618	751-401-6-12 X	751-401-6-63	KARSIMAA	KARSIMAA	28.10.1927	1.12.1971	4,4900	0,000	0,000	0,000	0,000	0,000	0,00	0,00	0	0	0		
619	751-401-6-16 X	751-401-6-115	KOIVIKKO	MARJALA	26.1.1934	10.12.1997	0,4523	0,000	0,000	0,000	0,000	0,000	0,00	0,00	1	1	0		
620	751-401-6-19 X	751-401-6-120	PIRTTIOJA	PIRTTIOJA	13.5.1936	20.3.2001	92,6790	0,000	0,000	0,000	0,000	0,000	0,00	0,00	1	1	0		
621	751-401-6-20 X	751-401-6-121	SAUNAVIRTA	SAUNAVIRTA	13.5.1936	20.3.2001	14,9649	0,000	0,000	0,000	0,000	0,000	0,00	0,00	1	1	0		
622	751-401-6-22	751-401-6-22	KESKITALO	KESKITALO	11.8.1937	11.8.1937	98,9876	0,045	0,022	0,000	0,000	0,022	0,09	0,09	1	1	0		
623	751-401-6-26 X	751-401-174-2	LEVÄLÄ	YLARINNE	25.4.1940	21.12.1990	10,0883	0,000	0,000	0,000	0,000	0,000	0,00	0,00	0	0	0		emättilana myös 751-401-6-26 X
624	751-401-6-28 X	751-401-6-72	MARTIMO	PUROLA	25.4.1940	14.10.1975	0,2882	0,094	0,024	0,000	0,000	0,024	0,10	0,93	1	3	0		
625	751-401-6-28 X	751-401-6-78	MARTIMO	SAMINRANTA	25.4.1940	19.5.1982	1,2560	0,353	0,126	0,000	0,000	0,126	0,50		1				
626	751-401-6-28 X	751-401-6-79	MARTIMO	JUNNULA	25.4.1940	19.5.1982	0,6530	0,000	0,000	0,000	0,000	0,000	0,00		1				
627	751-401-6-28 X	751-401-6-80	MARTIMO	MARTIMO	25.4.1940	19.5.1982	40,8970	0,220	0,055	0,000	0,000	0,055	0,22		0				
628	751-401-6-28 X	751-401-176-0																	

ID	EMÄTILAN rekno	KIINTEISTÖN rekno	EMÄTILAN nimi	KIINTEISTÖN nimi	EMÄTILAN rek pvm	KIINTEISTÖN rek pvm	KIINTEISTÖN pinta-ala	Kattarantaviva (km)	Kiinteistön muunnettu rantaviva mitotusvyöhykkeellä 4 rp / m-rvm (km)	Kiinteistön muunnettu rantaviva mitotusvyöhykkeellä 5 rp / m-rvm (km)	Kiinteistön muunnettu rantaviva mitotusvyöhykkeellä 6 rp / m-rvm (km)	Kiinteistön muunnettu rantaviva yhteensä (km)	Laskennallinen rakennusvoimakkuus / kiinteistö	Laskennallinen rakennusvoimakkuus / emättila	Käytetty rakennusvoimakkuus / kiinteistö	Käytetty rakennusvoimakkuus / emättila	Potentiaalinen uusi rakennusvoimakkuus / emättila	Potentiaalinen uusi rakennusvoimakkuus / kiinteistö	Huom!
632	751-401-6-29 X	751-401-6-118	YLIMARTIMO	YLIMARTIMO	21.5.1962	21.12.2000	1,2636	0,000	0,000	0,000	0,000	0,000	0,00		1				
633	751-401-63-0 X	751-401-63-2	ISOVALAJA	MÄNTYLÄ	22.5.1935	28.2.1994	0,3040	0,063	0,032	0,000	0,000	0,032	0,13	1,04	1	4	0		
634	751-401-63-0 X	751-401-63-5	ISOVALAJA	HARJU	22.5.1935	18.8.2000	2,0390	0,112	0,056	0,000	0,000	0,056	0,22		2				
635	751-401-63-0 X	751-401-63-6	ISOVALAJA	ISOVALAJA	22.5.1935	18.8.2000	13,2836	0,214	0,107	0,000	0,000	0,107	0,43		1				
636	751-401-63-0 X	751-401-63-7	ISOVALAJA	Pikkuharju	22.5.1935	25.6.2015	1,8804	0,128	0,064	0,000	0,000	0,064	0,26		0				
637	751-401-6-30 X	751-401-6-109	SOMERO	SUVIRANTA	21.5.1962	28.3.1995	1,0010	0,106	0,000	0,000	0,053	0,053	0,32	0,63	1	3	0		
638	751-401-6-30 X	751-401-6-110	SOMERO	AURINKORANTA	21.5.1962	28.3.1995	1,1520	0,105	0,000	0,000	0,052	0,052	0,31		1				
639	751-401-6-30 X	751-401-6-111	SOMERO	SOMERO	21.5.1962	28.3.1995	50,7148	0,000	0,000	0,000	0,000	0,000	0,00		1				
640	751-401-6-30 X	751-401-190-0	SOMERO	TUOMELA	21.5.1962	28.3.1995	0,2822	0,000	0,000	0,000	0,000	0,000	0,00		0				Emättilana myös 751-403-16-7 X
641	751-401-6-34	751-401-6-34	PIKKUOJA	PIKKUOJA	28.9.1965	28.9.1965	7,4570	0,000	0,000	0,000	0,000	0,000	0,00	0,00	0	0	0		
642	751-401-6-35	751-401-6-35	RIITAKOSKI	RIITAKOSKI	28.9.1965	28.9.1965	1,5150	0,000	0,000	0,000	0,000	0,000	0,00	0,00	0	0	0		
643	751-401-6-36	751-401-6-36	RIITASUVANTO	RIITASUVANTO	28.9.1965	28.9.1965	0,2680	0,000	0,000	0,000	0,000	0,000	0,00	0,00	0	0	0		
644	751-401-6-38 X	751-401-6-95	TÖRMÄNRINTA	PIHLAJA	28.9.1965	14.4.1988	0,2160	0,000	0,000	0,000	0,000	0,000	0,00	0,00	1	3	0		
645	751-401-6-38 X	751-401-6-103	TÖRMÄNRINTA	PAJULA	28.9.1965	3.10.1990	0,5740	0,000	0,000	0,000	0,000	0,000	0,00		1				
646	751-401-6-38 X	751-401-6-113	TÖRMÄNRINTA	TÖRMÄNRINTA	28.9.1965	28.11.1996	136,7180	0,000	0,000	0,000	0,000	0,000	0,00		1				
647	751-401-6-39	751-401-6-39	VARJONRANTA	VARJONRANTA	21.4.1967	21.4.1967	1,6260	0,093	0,000	0,000	0,046	0,046	0,28	0,28	1	1	0		
648	751-401-64-0 X	751-401-64-1	VALAJA	VALAJA	10.8.1935	17.3.1977	3,1400	0,381	0,191	0,000	0,000	0,191	0,76	2,86	2	5	0		
649	751-401-64-0 X	751-401-64-2	VALAJA	RIIHISUO	10.8.1935	17.3.1977	88,8900	0,846	0,422	0,000	0,000	0,422	1,69		0				
650	751-401-64-0 X	751-401-64-3	VALAJA	RIIHI-VALAJA	10.8.1935	3.6.2004	0,9300	0,067	0,034	0,000	0,000	0,034	0,14		1				
651	751-401-64-0 X	751-401-64-20	VALAJA	RANTAVALAJA	10.8.1935	26.4.2007	0,8320	0,057	0,028	0,000	0,000	0,028	0,11		1				
652	751-401-64-0 X	751-401-64-21	VALAJA	TAIMENMUTKA	10.8.1935	26.4.2007	1,1340	0,078	0,039	0,000	0,000	0,039	0,16		1				
653	751-401-6-41 X	751-401-6-100	JUKKALA	JUKKALA	19.5.1967	19.6.1990	186,7150	0,034	0,000	0,000	0,017	0,017	0,10	0,10	1	1	0		
654	751-401-6-42 X	751-401-6-105	HAKALA	POMPA	19.5.1967	18.10.1990	0,3090	0,038	0,000	0,000	0,019	0,019	0,11	0,11	1	3	0		
655	751-401-6-42 X	751-401-6-126	HAKALA	Pietula	19.5.1967	10.9.2010	1,0680	0,000	0,000	0,000	0,000	0,000	0,00		1				
656	751-401-6-42 X	751-401-6-127	HAKALA	Yhteinen	19.5.1967	10.9.2010	1,5610	0,000	0,000	0,000	0,000	0,000	0,00		1				
657	751-401-6-44 X	751-401-181-2	UUSITALO	Kempainen	25.5.1967	1.7.2017	2,3155	0,000	0,000	0,000	0,000	0,000	0,00	0,00	1	1	0		Emättilana myös 751-401-7-11 X
658	751-401-6-45	751-401-6-45	RAJALA	RAJALA	25.5.1967	25.5.1967	0,2560	0,041	0,020	0,000	0,000	0,020	0,08	0,08	1	1	0		
659	751-401-6-46 X	751-401-6-57	SARVENSELKÄ	KATILANIEMI	25.5.1967	6.4.1971	0,2270	0,055	0,028	0,000	0,000	0,028	0,11	1,30	1	4	0		
660	751-401-6-46 X	751-401-6-93	SARVENSELKÄ	PUGMAN	25.5.1967	13.3.1986	0,2450	0,000	0,000	0,000	0,000	0,000	0,00		1				
661	751-401-6-46 X	751-401-6-131	SARVENSELKÄ	Sarvenselkä	25.5.1967	21.3.2017	58,9111	0,591	0,296	0,000	0,000	0,296	1,18		2				Emättilana myös 751-403-12-15 X
662	751-401-6-47 X	751-401-6-125	KOIVUKUJA	KOIVUKUJA	30.11.1967	6.1.2010	0,6028	0,000	0,000	0,000	0,000	0,000	0,00	0,00	1	1	0		Emättilana myös 751-401-7-11 X
663	751-401-6-48	751-401-6-48	PAJULA	PAJULA	30.11.1967	30.11.1967	19,3431	0,000	0,000	0,000	0,000	0,000	0,00	0,00	1	1	0		
664	751-401-6-49 X	751-401-6-55	HILLIKKO	ETELÄRANTA	30.11.1967	14.7.1970	2,5440	0,026	0,013	0,000	0,000	0,013	0,05	0,05	1	1	0		
665	751-401-6-50	751-401-6-50	KIILA	KIILA	19.11.1969	19.11.1969	0,4650	0,118	0,000	0,000	0,059	0,059	0,35	0,35	1	1	0		
666	751-401-65-0 X	751-401-65-1	KARJALAINEN	KEIDAS	19.2.1935	7.3.1973	0,2180	0,038	0,000	0,000	0,019	0,019	0,11	1,67	1	4	0		
667	751-401-65-0 X	751-401-65-3	KARJALAINEN	IHANTALA	19.2.1935	11.12.1975	0,2290	0,055	0,000	0,000	0,028	0,028	0,17		1				
668	751-401-65-0 X	751-401-65-7	KARJALAINEN	JOUKOLA	19.2.1935	13.3.1984	1,8520	0,151	0,000	0,000	0,076	0,076	0,46		1				
669	751-401-65-0 X	751-401-65-8	KARJALAINEN	KARJALAINEN	19.2.1935	13.3.1984	101,9980	0,312	0,000	0,000	0,156	0,156	0,94		1				
670	751-401-65-0 X	751-401-66-31	KARJALAINEN	OTSOLA	19.2.1935	26.1.2008	21,6840	0,000	0,000	0,000	0,000	0,000	0,00		0				Emättilana myös 751-401-66-12 X
671	751-401-6-51 X	751-401-6-68	LUPPO	TÖRMÄLÄ	19.11.1969	19.2.1973	0,2570	0,061	0,000	0,000	0,030	0,030	0,18	0,29	1	2	0		
672	751-401-6-51 X	751-401-6-112	LUPPO	LUPPO	19.11.1969	28.11.1996	0,4960	0,036	0,000	0,000	0,018	0,018	0,11		1				Emättilana myös 751-401-6-38 X
673	751-401-6-52 X	751-401-6-90	JUSSILA	JUSSILA	19.11.1969	7.1.1986	0,7640	0,000	0,000	0,000	0,000	0,000	0,00	0,00	0	1	0		
674	751-401-6-52 X	751-401-6-124	JUSSILA	KARILA	19.11.1969	5.6.2002	0,6170	0,000	0,000	0,000	0,000	0,000	0,00		1				
675	751-401-6-53	751-401-6-53	PEKKALA	PEKKALA	19.11.1969	19.11.1969	2,8950	0,000	0,000	0,000	0,000	0,000	0,00	0,00	0	0	0		
676	751-401-66-10	751-401-66-10	RAPURANTA	RAPURANTA	26.4.1965	26.4.1965	0,3980	0,070	0,000	0,000	0,035	0,035	0,21	0,21	1	1	0		
677	751-401-66-11	751-401-66-11	HIEKKATÖRMÄ	HIEKKATÖRMÄ	26.4.1965	26.4.1965	110,0130	0,000	0,000	0,000	0,000	0,000	0,00	0,00	0	0	0		
678	751-401-66-12 X	751-401-66-16	JÄÄRNI	PELTOTÖRMÄ	26.4.1965	5.12.1973	1,6410	0,000	0,000	0,000	0,000	0,000	0,00	0,00	0	0	0		kaavassa osoitettu 1 ei-omarrantainen rakennuspaikka toiseen riviin
679	751-401-66-13	751-401-66-13	SAJARI	SAJARI	8.1.1968	8.1.1968	0,2010	0,045	0,000	0,000	0,022	0,022	0,13	0,13	1	1	0		
680	751-401-66-14 X	751-401-66-19	NIEMELÄ	OJANSUU	8.1.1968	8.1.1976	0,3350	0,044	0,000	0,000	0,022	0,022	0,13	0,53	1	5	0		
681	751-401-66-14 X	751-401-66-21	NIEMELÄ	SALMELA	8.1.1968	13.3.1984	0,2640	0,000	0,000	0,000	0,000	0,000	0,00		1				
682	751-401-66-14 X	751-401-66-27	NIEMELÄ	NIEMELÄ	8.1.1968	11.1.1992	2,2300	0,133	0,000	0,000	0,066	0,066	0,40		3				
683	751-401-66-5	751-401-66-5	TAMMANIEMI	TAMMANIEMI	26.4.1965	26.4.1965	1,3630	0,101	0,000	0,000	0,050	0,050	0,30	0,30	2	2	0		
684	751-401-66-6	751-401-66-6	PEKANTÖRMÄ	PEKANTÖRMÄ	26.4.1965	26.4.1965	0,3900	0,050	0,000	0,000	0,025	0,025	0,15	0,15	1	1	0		
685	751-401-66-7	751-401-66-7	SUVANTOLA	SUVANTOLA	26.4.1965	26.4.1965	0,2680	0,072	0,000	0,000	0,036	0,036	0,22	0,22	1	1	0		

ID	EMÄTILAN rekno	KIINTEISTÖN rekno	EMÄTILAN nimi	KIINTEISTÖN nimi	EMÄTILAN rek pvm	KIINTEISTÖN rek pvm	KIINTEISTÖN pinta-ala	Kattarantaviva (km)	Kiinteistön muunnettu rantaviva mitotusvyöhykkeellä 4 rp / m-rvm (km)	Kiinteistön muunnettu rantaviva mitotusvyöhykkeellä 5 rp / m-rvm (km)	Kiinteistön muunnettu rantaviva mitotusvyöhykkeellä 6 rp / m-rvm (km)	Kiinteistön muunnettu rantaviva yhteensä (km)	Laskennallinen rakennusosuus / kiinteistö	Laskennallinen rakennusosuus / emättila	Käytetty rakennusosuus / kiinteistö	Käytetty rakennusosuus / emättila	Potentiaalinen uusi rakennusosuus / emättila	Potentiaalinen uusi rakennusosuus / kiinteistö	Huom!
697	751-401-69-2 X	751-401-69-6	PIRTTILÄ	PIRTTILÄ	12.8.1968	14.4.1989	68,3250	0,643	0,322	0,000	0,000	0,322	1,29		5				
698	751-401-7-10	751-401-7-10	VILLENVAINIO	VILLENVAINIO	25.5.1957	25.5.1957	190,3100	0,000	0,000	0,000	0,000	0,000	0,00	0,00	0	0	0		
699	751-401-7-11 X	751-401-7-19	YLISUVANTO	WAARALA	25.5.1957	22.3.1991	194,1155	0,000	0,000	0,000	0,000	0,000	0,00	0,00	0	0	0		Emättilana myös 751-401-7-9 X
700	751-401-73-0 X	751-401-73-1	MULTASUVANTO	KOSKENRANTA	8.11.1933	13.4.1981	0,8090	0,052	0,026	0,000	0,000	0,026	0,10	1,40	1	5	0		
701	751-401-73-0 X	751-401-73-3	MULTASUVANTO	MIKALA	8.11.1933	12.7.1984	0,7520	0,043	0,022	0,000	0,000	0,022	0,09		1				
702	751-401-73-0 X	751-401-73-4	MULTASUVANTO	PIKKUMÄNNIKKÖ	8.11.1933	12.7.1984	0,7570	0,047	0,024	0,000	0,000	0,024	0,10		1				
703	751-401-73-0 X	751-401-73-6	MULTASUVANTO	PAASORANTA	8.11.1933	21.3.1989	0,2620	0,042	0,021	0,000	0,000	0,021	0,08		1				
704	751-401-73-0 X	751-401-73-7	MULTASUVANTO	MULTASUVANTO	8.11.1933	21.3.1989	64,9801	0,512	0,256	0,000	0,000	0,256	1,02		1				
705	751-401-74-0 X	751-401-74-5	KIVINIEMI	JÄKALÄTÖRMA	7.11.1933	25.9.1991	0,4860	0,151	0,076	0,000	0,000	0,076	0,30	0,60	1	2	0		
706	751-401-74-0 X	751-401-74-10	KIVINIEMI	KIVINIEMI	7.11.1933	5.3.1993	3,2280	0,149	0,074	0,000	0,000	0,074	0,30		1				
707	751-401-7-6 X	751-401-174-1	MARTTILA	Haarala	14.10.1913	21.12.1990	7,2439	0,000	0,000	0,000	0,000	0,000	0,00	0,00	0	1	0		emättilana myös 751-401-6-26 X
708	751-401-7-6 X	751-401-174-3	MARTTILA	HAARALA	14.10.1913	21.12.1990	14,2940	0,000	0,000	0,000	0,000	0,000	0,00		0				
709	751-401-7-6 X	751-401-174-5	MARTTILA	TOLLONPERÄ	14.10.1913	21.12.1990	14,7470	0,000	0,000	0,000	0,000	0,000	0,00		0				Emättilana myös 751-401-6-26 X
710	751-401-7-6 X	751-401-174-6	MARTTILA	PETÄJISTÖ	14.10.1913	21.12.1990	2,7788	0,000	0,000	0,000	0,000	0,000	0,00		0				Emättilana myös 751-401-6-26 X
711	751-401-7-6 X	751-401-174-7	MARTTILA	LEVÄLÄ	14.10.1913	21.12.1990	14,5170	0,000	0,000	0,000	0,000	0,000	0,00		1				Emättilana myös 751-401-6-26 X
712	751-401-7-6 X	751-401-174-8	MARTTILA	Veikonvainio	14.10.1913	1.7.2017	8,3646	0,000	0,000	0,000	0,000	0,000	0,00		0				Emättilana myös 751-401-6-26 X
713	751-401-7-7 X	751-401-7-18	ALAMARTTILA	ALAMARTTILA	14.10.1913	2.8.1989	1,5216	0,000	0,000	0,000	0,000	0,000	0,00	0,00	0	0	0		
714	751-401-7-7 X	751-401-7-25	ALAMARTTILA	Pekkala	14.10.1913	4.2.2012	14,0905	0,000	0,000	0,000	0,000	0,000	0,00		0				
715	751-401-7-7 X	751-401-177-0	ALAMARTTILA	YLÄMARTTILA	14.10.1913	2.8.1989	18,4615	0,000	0,000	0,000	0,000	0,000	0,00		0				Emättilana myös 751-403-3-2 X
716	751-401-8-3	751-401-8-3	LAHTELA	LAHTELA	14.6.1939	14.6.1939	0,1200	0,000	0,000	0,000	0,000	0,000	0,00	0,00	0	0	0		
717	751-401-8-4	751-401-8-4	YLIHANNILA	YLIHANNILA	14.6.1939	14.6.1939	109,0656	0,000	0,000	0,000	0,000	0,000	0,00	0,00	0	0	0		
718	751-401-8-7 X	751-401-8-9	HANNILA	RAJALA	6.5.1955	31.8.1984	4,4226	0,000	0,000	0,000	0,000	0,000	0,00	1,35	0	3	0		
719	751-401-8-7 X	751-401-8-11	HANNILA	SAUNASUVANTO	6.5.1955	18.3.1986	0,9380	0,163	0,041	0,000	0,000	0,041	0,16		1				
720	751-401-8-7 X	751-401-8-14	HANNILA	HANNILA	6.5.1955	30.8.1989	6,4000	0,000	0,000	0,000	0,000	0,000	0,00		0				
721	751-401-8-7 X	751-401-8-15	HANNILA	Liinasuo	6.5.1955	23.6.2009	40,7077	0,904	0,226	0,000	0,000	0,226	0,90		1				
722	751-401-8-7 X	751-401-8-16	HANNILA	Liskumaa	6.5.1955	23.6.2009	481,1600	0,000	0,000	0,000	0,000	0,000	0,00		0				
723	751-401-8-7 X	751-401-133-0	HANNILA	JOKIKUUSIKKO	6.5.1955	19.7.1977	5,0560	0,285	0,071	0,000	0,000	0,071	0,28		1				Emättilana myös 751-401-6-28 X
724	751-401-8-7 X	751-401-145-0	HANNILA	SIVULA	6.5.1955	31.8.1984	4,6777	0,000	0,000	0,000	0,000	0,000	0,00		0				Emättilana myös 751-401-6-49 X
725	751-401-876-1	751-401-876-1	RN:ot 12, 14-16 vesialueet Simojoessa, Kuivasjoessa, Simoskanojassa ym.	RN:ot 12, 14-16 vesialueet Simojoessa, Kuivasjoessa, Simoskanojassa ym.			80,4496	0,000	0,000	0,000	0,000	0,000	0,00	0,00	0	0	0		
726	751-401-876-11							0,000	0,000	0,000	0,000	0,000	0,00	0,00	0	0	0		
727	751-401-876-12							0,000	0,000	0,000	0,000	0,000	0,00	0,00	0	0	0		
728	751-401-876-13							0,000	0,000	0,000	0,000	0,000	0,00	0,00	0	0	0		
729	751-401-876-15							0,000	0,000	0,000	0,000	0,000	0,00	0,00	0	0	0		
730	751-401-876-16							0,000	0,000	0,000	0,000	0,000	0,00	0,00	0	0	0		
731	751-401-876-17							0,000	0,000	0,000	0,000	0,000	0,00	0,00	0	0	0		
732	751-401-876-18							0,000	0,000	0,000	0,000	0,000	0,00	0,00	0	0	0		
733	751-401-876-19							0,000	0,000	0,000	0,000	0,000	0,00	0,00	0	0	0		
734	751-401-876-2	751-401-876-2	Hiittulan-Ylikärpäen jakokunta	Hiittulan-Ylikärpäen jakokunta			33,7714	0,000	0,000	0,000	0,000	0,000	0,00	0,00	0	0	0		
735	751-401-876-20							0,000	0,000	0,000	0,000	0,000	0,00	0,00	0	0	0		
736	751-401-876-21							0,000	0,000	0,000	0,000	0,000	0,00	0,00	0	0	0		
737	751-401-876-22							0,000	0,000	0,000	0,000	0,000	0,00	0,00	0	0	0		
738	751-401-876-5							0,000	0,000	0,000	0,000	0,000	0,00	0,00	0	0	0		
739	751-401-876-9							0,000	0,000	0,000	0,000	0,000	0,00	0,00	0	0	0		
740	751-401-878-1							0,012	0,006	0,000	0,000	0,006	0,02	0,02	0	0	0		
741	751-401-878-11							0,000	0,000	0,000	0,000	0,000	0,00	0,00	0	0	0		
742	751-401-878-15							0,050	0,025	0,000	0,000	0,025	0,10	0,10	0	0	0		
743	751-401-878-17							0,128	0,000	0,000	0,064	0,064	0,38	0,38	0	0	0		
744	751-401-878-19							0,000	0,000	0,000	0,000	0,000	0,00	0,00	0	0	0		
745	751-401-878-20							0,309	0,000	0,000	0,154	0,154	0,92	0,92	0	0	1	0	1 RA jätetty osoittamatta tulvan takia. Myös yhteinen alue.
746	751-401-878-21							0,055	0,028	0,000	0,000	0,028	0,11	0,11	0	0	0		
747	751-401-878-23							0,000	0,000	0,000	0,000	0,000	0,00	0,00	0	0	0		
748	751-401-878-25							0,000	0,000	0,000	0,000	0,000	0,00	0,00	0	0	0		
749	751-401-878-28							0,124	0,062	0,000	0,000	0,062	0,25	0,25	0	0	0		
750	751-401-878-29							0,000	0,000	0,000	0,000	0,000	0,00	0,00	0	0	0		
751	751-401-878-3							0,024	0,000	0,000	0,012	0,012	0,07	0,07	0	0	0		
752	751-401-878-30							0,000	0,000	0,000	0,000	0,000	0,00	0,00	0	0	0		
753	751-401-878-31							0,096	0,048	0,000	0,000	0,048	0,19	0,19	0	0	0		
754	751-401-878-32							0,244	0,000	0,000	0,122	0,122	0,73	0,73	0	0	1	0	1 RA jätetty osoittamatta tulvan takia. Myös yhteinen alue.
755	751-401-878-4							0,381	0,109	0,000	0,038	0,147	0,66	0,66	0	0	1	0	1 RA jätetty osoittamatta tulvan takia. Myös yhteinen alue.
756	751-401-878-5							0,077	0,000	0,038	0,000	0,038	0,19	0,19	0	0	0		

ID	EMÄTILAN rekno	KIINTEISTÖN rekno	EMÄTILAN nimi	KIINTEISTÖN nimi	EMÄTILAN rek pvm	KIINTEISTÖN rek pvm	KIINTEISTÖN pinta-ala	Kattarantaviva (km)	Kiinteistön muunnettu rantaviva mitotusvyöhykkeellä 4 rp / m-rvm (km)	Kiinteistön muunnettu rantaviva mitotusvyöhykkeellä 5 rp / m-rvm (km)	Kiinteistön muunnettu rantaviva mitotusvyöhykkeellä 6 rp / m-rvm (km)	Kiinteistön muunnettu rantaviva yhteensä (km)	Laskennallinen rakennusvoima / kiinteistö	Laskennallinen rakennusvoima / emättila	Käytetty rakennusvoima / kiinteistö	Käytetty rakennusvoima / emättila	Potentiaalinen uusi rakennusvoima / emättila	Potentiaalinen uusi rakennusvoima / kiinteistö	Huom!
757	751-401-878-8							0,122	0,000	0,000	0,061	0,061	0,37	0,37	0	0	0		
758	751-401-878-9							0,112	0,056	0,000	0,000	0,056	0,22	0,22	0	0	0		
759	751-401-88-0 X	751-401-88-1	HAAPALA	HARRILA	24.4.1937	13.4.1971	0,2700	0,048	0,024	0,000	0,000	0,024	0,10	0,12	1	2	0		
760	751-401-88-0 X	751-401-88-3	HAAPALA	MÄNTYKANGAS	24.4.1937	11.9.1995	0,4000	0,000	0,000	0,000	0,000	0,000	0,00	0,00	1				
761	751-401-88-0 X	751-401-88-4	HAAPALA	HAAPALA	24.4.1937	11.9.1995	111,6257	0,012	0,006	0,000	0,000	0,006	0,02	0,02	0				
762	751-401-89-0 X	751-401-89-1	LINNA-AHO	AHONLAITA	8.6.1937	1.9.1987	0,2400	0,000	0,000	0,000	0,000	0,000	0,00	0,97	1	4	0		
763	751-401-89-0 X	751-401-89-2	LINNA-AHO	LINNA-AHO	8.6.1937	1.9.1987	241,1300	0,486	0,243	0,000	0,000	0,243	0,97	0,97	3				
764	751-401-90-1	751-401-90-1	RANTALA	RANTALA	30.12.1950	30.12.1950	0,8580	0,127	0,064	0,000	0,000	0,064	0,26	0,26	1	1	0		
765	751-401-90-2 X	751-401-90-3	RAUTAKANGAS	KIVIKUMPU	30.12.1950	31.1.1992	0,2200	0,073	0,036	0,000	0,000	0,036	0,14	3,08	1	8	0		
766	751-401-90-2 X	751-401-90-4	RAUTAKANGAS	LEPOLA	30.12.1950	31.1.1992	0,2170	0,050	0,025	0,000	0,000	0,025	0,10	0,10	1				
767	751-401-90-2 X	751-401-90-5	RAUTAKANGAS	TUOMIKUMPU	30.12.1950	31.1.1992	0,2050	0,050	0,025	0,000	0,000	0,025	0,10	0,10	1				
768	751-401-90-2 X	751-401-90-6	RAUTAKANGAS	RAUTALOMA	30.12.1950	31.1.1992	0,2450	0,050	0,025	0,000	0,000	0,025	0,10	0,10	1				
769	751-401-90-2 X	751-401-90-7	RAUTAKANGAS	RAUTAKANGAS	30.12.1950	31.1.1992	209,2400	1,317	0,658	0,000	0,000	0,658	2,63	2,63	4				
770	751-401-9-10	751-401-9-10	SOIKKO	SOIKKO	16.8.1937	16.8.1937	101,1760	0,000	0,000	0,000	0,000	0,000	0,00	0,00	1	1	0		
771	751-401-91-1	751-401-91-1	MULISTUSTÖRMÄ	MULISTUSTÖRMÄ	7.4.1967	7.4.1967	1,2260	0,028	0,000	0,000	0,014	0,014	0,08	0,08	2	2	0		
772	751-401-9-11	751-403-2-150	OJANSUU	Mulistustörma	16.8.1937	29.6.2018	0,5946	0,073	0,000	0,000	0,036	0,036	0,22	0,22	1	1	0		Emättilana myös 751-403-2-39 X
773	751-401-91-2 X	751-401-91-4	RAHKALA	LOHIKOSKI	7.4.1967	27.2.1973	0,2110	0,043	0,000	0,000	0,022	0,022	0,13	1,07	1	5	0		
774	751-401-91-2 X	751-401-91-6	RAHKALA	URPULA	7.4.1967	22.1.1981	0,2530	0,062	0,000	0,000	0,031	0,031	0,19	0,19	1				
775	751-401-91-2 X	751-401-91-7	RAHKALA	RUONARANTA	7.4.1967	22.1.1981	0,2010	0,039	0,000	0,000	0,020	0,020	0,12	0,12	1				
776	751-401-91-2 X	751-401-91-8	RAHKALA	HILULA	7.4.1967	22.1.1981	0,2020	0,040	0,000	0,000	0,020	0,020	0,12	0,12	1				
777	751-401-91-2 X	751-401-91-12	RAHKALA	RAHKALA	7.4.1967	16.2.1990	31,1069	0,000	0,000	0,000	0,000	0,000	0,00	0,00	0				
778	751-401-91-2 X	751-401-91-13	RAHKALA	Sammakkopuro	7.4.1967	18.6.2011	1,3021	0,170	0,000	0,000	0,085	0,085	0,51	0,51	1				
779	751-401-91-3	751-401-91-3	MAITOKALLIO	MAITOKALLIO	7.4.1967	7.4.1967	181,7640	0,218	0,000	0,000	0,109	0,109	0,65	0,65	2	2	0		
780	751-401-9-13 X	751-401-9-62	LAMMASOJA	MULISTUSTÖRMÄ	10.11.1937	21.12.2000	0,3840	0,058	0,000	0,000	0,029	0,029	0,17	0,31	1	1	0		
781	751-401-9-13 X	751-401-9-63	LAMMASOJA	KOKKORANTA	10.11.1937	21.12.2000	0,3980	0,043	0,000	0,000	0,022	0,022	0,13	0,13	0				
782	751-401-9-13 X	751-401-9-64	LAMMASOJA	LAMMASOJA	10.11.1937	21.12.2000	2,0490	0,000	0,000	0,000	0,000	0,000	0,00	0,00	0				
783	751-401-9-17	751-401-9-17	AITAKANGAS	AITAKANGAS	25.2.1958	25.2.1958	20,2530	0,089	0,000	0,000	0,044	0,044	0,26	0,26	1	1	0		
784	751-401-9-18 X	751-401-9-40	JUSSILA	JUSSILA	25.2.1958	10.6.1981	152,3930	0,310	0,000	0,000	0,154	0,154	0,92	0,92	3	4	0		
785	751-401-9-18 X	751-401-9-67	JUSSILA	Peltomaa	25.2.1958	29.12.2007	0,7700	0,000	0,000	0,000	0,000	0,000	0,00	0,00	1				
786	751-401-9-19 X	751-401-9-28	KIVIRINTA	SAHASUO	27.1.1959	14.7.1970	0,4777	0,000	0,000	0,000	0,000	0,000	0,00	0,00	0	1	0		
787	751-401-9-19 X	751-401-9-29	KIVIRINTA	KIVIMÄKI	27.1.1959	14.7.1970	1,8164	0,000	0,000	0,000	0,000	0,000	0,00	0,00	1				
788	751-401-9-19 X	751-401-9-49	KIVIRINTA	KIVIRINTA	27.1.1959	9.2.1991	31,3020	0,000	0,000	0,000	0,000	0,000	0,00	0,00	0				
789	751-401-92-0 X	751-401-19-35	KATAJAOJA	KESKITALO	21.8.1942	21.11.2003	67,2613	0,359	0,180	0,000	0,000	0,180	0,72	1,66	1	6	0		Emättilana myös 751-893-1-0 X, 751-401-19-7 X
790	751-401-92-0 X	751-401-92-1	KATAJAOJA	LOHITUPA	21.8.1942	20.1.1982	0,2100	0,135	0,068	0,000	0,000	0,068	0,27	0,27	1				
791	751-401-92-0 X	751-401-92-2	KATAJAOJA	HARRIKOSKI	21.8.1942	20.1.1982	0,8490	0,098	0,049	0,000	0,000	0,049	0,20	0,20	2				
792	751-401-92-0 X	751-401-92-3	KATAJAOJA	KATAJISTO	21.8.1942	20.1.1982	0,3470	0,070	0,035	0,000	0,000	0,035	0,14	0,14	1				
793	751-401-92-0 X	751-401-92-4	KATAJAOJA	SAARINIEMI	21.8.1942	20.1.1982	1,9190	0,167	0,084	0,000	0,000	0,084	0,34	0,34	1				
794	751-401-92-0 X	751-401-92-7	KATAJAOJA	KATAJAOJA	21.8.1942	2.2.2001	71,7560	0,000	0,000	0,000	0,000	0,000	0,00	0,00	0				
795	751-401-9-20 X	751-401-9-37	KIVIKORANTA	LOHIRANTA	27.1.1959	10.5.1976	3,5240	0,187	0,000	0,000	0,094	0,094	0,56	1,18	1	4	0		
796	751-401-9-20 X	751-401-9-45	KIVIKORANTA	KALLIOTÖRMÄ	27.1.1959	17.1.1991	0,6670	0,085	0,000	0,000	0,042	0,042	0,25	0,25	1				
797	751-401-9-20 X	751-401-9-46	KIVIKORANTA	SOIKONTÖRMÄ	27.1.1959	17.1.1991	0,3010	0,063	0,000	0,000	0,032	0,032	0,19	0,19	1				
798	751-401-9-20 X	751-401-9-59	KIVIKORANTA	KIVIKORANTA	27.1.1959	18.6.1999	1,3110	0,058	0,000	0,000	0,029	0,029	0,17	0,17	1				
799	751-401-9-23 X	751-401-9-41	KAHLOS	ELLILÄ	27.1.1959	3.8.1987	0,1700	0,000	0,000	0,000	0,000	0,000	0,00	0,00	1	1	0		
800	751-401-9-24	751-401-9-24	LISA-SOIKKO	LISA-SOIKKO	26.1.1960	26.1.1960	13,0870	0,000	0,000	0,000	0,000	0,000	0,00	0,00	0	0	0		
801	751-401-9-25 X	751-401-9-61	MARJANIEMI	AITAVAINIO	26.1.1960	21.12.2000	0,3550	0,000	0,000	0,000	0,000	0,000	0,00	0,19	1	2	0		Emättilana myös 751-401-9-13 X, 751-403-2-22 X
802	751-401-9-25 X	751-403-2-147	MARJANIEMI	Marjaranta	26.1.1960	8.11.2016	6,7105	0,063	0,000	0,000	0,032	0,032	0,19	0,19	1				Emättilana myös 751-403-2-22 X
803	751-401-9-27	751-401-9-27	RAJALA	RAJALA	16.5.1960	16.5.1960	66,3690	0,082	0,000	0,000	0,041	0,041	0,25	0,25	0	0	0		1 RA osoitettu / rakentamaton emättila
804	751-401-93-0	751-401-93-1	MATALA	SUVANNONPÄÄ	21.8.1942	5.1.2002	6,5750	0,044	0,022	0,000	0,000	0,022	0,09	0,09	2	2	0		
805	751-401-94-0	751-401-94-0	RAUTAKORVA	RAUTAKORVA	21.8.1942	21.8.1942	71,1080	0,483	0,241	0,000	0,000	0,241	0,96	0,96	1	1	0		
806	751-401-95-0 X	751-401-95-2	PÄIVÄRINTA	PÄIVÄRINTA	21.8.1942	4.4.1986	113,9200	0,000	0,000	0,000	0,000	0,000	0,00	2,45	0	9	0		
807	751-401-95-0 X	751-401-95-3	PÄIVÄRINTA	MESIMARJA	21.8.1942	11.2.2000	0,4320	0,043	0,022	0,000	0,000	0,022	0,09	0,09	1				
808	751-401-95-0 X	751-401-95-4	PÄIVÄRINTA	HILLA	21.8.1942	11.2.2000	0,4140	0,064	0,032	0,000	0,000	0,032	0,13	0,13	1				
809	751-401-95-0 X	751-401-95-5	PÄIVÄRINTA	SUVANTOMÄNNIKÖ	21.8.1942	11.2.2000	1,0880	0,188	0,094	0,000	0,000	0,094	0,38	0,38	1				
810	751-401-95-0 X	751-401-95-6	PÄIVÄRINTA	AINOLA	21.8.1942	19.12.2002	1,0850	0,112	0,056	0,000	0,000	0,056	0,22	0,22	1				
811</																			

ID	EMÄTILAN rekno	KIINTEISTÖN rekno	EMÄTILAN nimi	KIINTEISTÖN nimi	EMÄTILAN rek pvm	KIINTEISTÖN rek pvm	KIINTEISTÖN pinta-ala	Kattarantaviva (km)	Kiinteistön muunnettu rantaviva mitotusvyhykkeellä 4 rp / m-rvm (km)	Kiinteistön muunnettu rantaviva mitotusvyhykkeellä 5 rp / m-rvm (km)	Kiinteistön muunnettu rantaviva mitotusvyhykkeellä 6 rp / m-rvm (km)	Kiinteistön muunnettu rantaviva yhteensä (km)	Laskennallinen rakennusosuus / kiinteistö	Laskennallinen rakennusosuus / emättila	Käytetty rakennusosuus / kiinteistö	Käytetty rakennusosuus / emättila	Potentiaalinen uusi rakennusosuus / emättila	Potentiaalinen uusi rakennusosuus / kiinteistö	Huom!	
821	751-401-9-6 X	751-401-9-34	TERVALA	TERVALA	7.11.1923	15.9.1971	1,4690	0,081	0,000	0,000	0,040	0,040	0,24		1					
822	751-401-9-6 X	751-401-9-52	TERVALA	LOHISUVANTO	7.11.1923	24.1.1995	0,3670	0,048	0,000	0,000	0,024	0,024	0,14		1					
823	751-401-9-6 X	751-401-9-53	TERVALA	PAJUSUVANTO	7.11.1923	24.1.1995	1,1940	0,113	0,000	0,000	0,056	0,056	0,34		2					
824	751-401-96-0	751-401-96-0	MASTOKANGAS	MASTOKANGAS	8.2.1952	8.2.1952	174,9900	1,217	0,610	0,000	0,000	0,610	2,44	2,44	4	4	0			
825	751-401-9-8	751-401-9-8	TÖRMÄLÄ	TÖRMÄLÄ	20.6.1930	20.6.1930	34,2673	0,186	0,000	0,000	0,093	0,093	0,56	0,56	1	1	0			
826	751-403-10-11 X	751-403-10-57	EROLA	PIKKUPAJARI	17.12.1915	23.2.1970	0,2170	0,044	0,000	0,022	0,000	0,022	0,11	0,11	1	1	0			
827	751-403-10-11 X	751-403-10-167	EROLA	PIKKUPAJARI II	17.12.1915	2.12.1997	0,0640	0,000	0,000	0,000	0,000	0,000	0,00		0					
828	751-403-10-11 X	751-403-10-187	EROLA	Kaidanpakka	17.12.1915	9.9.2011	2,5532	0,000	0,000	0,000	0,000	0,000	0,00		0					Kaavassa osoitettu 1 ei-omarrantainen rakennuspaikka toiseen riviin
829	751-403-10-15 X	751-403-10-96	JUSSAPÄKKI	JUSSAPÄKKI	5.11.1924	26.3.1981	0,5666	0,000	0,000	0,000	0,000	0,000	0,00	0,00	1	1	0			
830	751-403-10-16 X	751-403-10-103	JAAKKOLA	HIETAKUMPU	31.12.1932	24.2.1982	0,3883	0,000	0,000	0,000	0,000	0,000	0,00	0,11	1	2	0			
831	751-403-10-16 X	751-403-10-104	JAAKKOLA	KUMPU	31.12.1932	24.2.1982	1,0400	0,000	0,000	0,000	0,000	0,000	0,00		0					
832	751-403-10-16 X	751-403-10-106	JAAKKOLA	RANTALA	31.12.1932	24.2.1982	1,0150	0,055	0,028	0,000	0,000	0,028	0,11		0					
833	751-403-10-16 X	751-403-10-107	JAAKKOLA	RAJALA	31.12.1932	24.2.1982	1,3226	0,000	0,000	0,000	0,000	0,000	0,00		0					
834	751-403-10-16 X	751-403-10-108	JAAKKOLA	ALANKO	31.12.1932	24.2.1982	0,4429	0,000	0,000	0,000	0,000	0,000	0,00		1					
835	751-403-10-18 X	751-403-77-3	KEKONEN	TOIVOLA II	31.12.1932	23.11.2004	26,3710	0,453	0,226	0,000	0,000	0,226	0,90	1,95	0	0	2			1 Emättilana myös 751-403-2-13 X, 751-403-10-17 X, 751-403-2-12 X
836	751-403-10-18 X	751-403-78-2	KEKONEN	KEKONEN	31.12.1932	31.10.1997	139,3157	0,524	0,262	0,000	0,000	0,262	1,05		0					1 Emättilana myös 751-403-2-13 X, 751-403-10-17 X, 751-403-2-12 X
837	751-403-10-28	751-403-10-28	SORALA	SORALA	20.2.1948	20.2.1948	2,6000	0,077	0,019	0,000	0,000	0,019	0,08	0,08	0	0	0			1 1 RA osoitettu / rakentamaton emättila
838	751-403-10-32 X	751-403-10-59	METSÄVAINIO	MARJATAN-MONTTU	1.2.1950	23.2.1970	1,8131	0,072	0,000	0,036	0,000	0,036	0,18	0,18	2	2	0			
839	751-403-10-35	751-403-10-35	KIVIKKO	KIVIKKO	6.2.1953	6.2.1953	0,1579	0,000	0,000	0,000	0,000	0,000	0,00	0,00	1	1	0			
840	751-403-10-41	751-403-10-41	PUTKINOTKO	PUTKINOTKO	4.12.1961	4.12.1961	0,5410	0,172	0,000	0,075	0,000	0,075	0,38	0,38	1	1	0			
841	751-403-10-49	751-403-10-49	KIVIRIKKO	KIVIRIKKO	26.5.1966	26.5.1966	0,2282	0,036	0,009	0,000	0,000	0,009	0,04	0,04	0	0	0			
842	751-403-10-50	751-403-10-50	KIVIRINNE	KIVIRINNE	26.5.1966	26.5.1966	32,3333	0,000	0,000	0,000	0,000	0,000	0,00	0,00	0	0	0			
843	751-403-10-51 X	751-403-10-137	MAJARANTA	SUORANTA	1.6.1967	26.6.1986	1,1078	0,000	0,000	0,000	0,000	0,000	0,16	0,16	1	2	0			
844	751-403-10-51 X	751-403-10-138	MAJARANTA	MAJARANTA	1.6.1967	26.6.1986	0,7710	0,065	0,000	0,032	0,000	0,032	0,16		1					
845	751-403-10-53	751-403-10-53	KRIISINPAKKA	KRIISINPAKKA	27.10.1967	27.10.1967	3,8420	0,459	0,217	0,000	0,000	0,217	0,87	0,87	1	1	0			
846	751-403-10-54 X	751-403-10-114	KETOLA	UNOHDUK	27.10.1967	6.1.1983	0,0380	0,010	0,000	0,005	0,000	0,005	0,03	0,16	0	1	0			
847	751-403-10-54 X	751-403-10-184	KETOLA	Majanranta	27.10.1967	29.3.2011	2,8000	0,052	0,000	0,026	0,000	0,026	0,13		1					Kaavassa osoitettu 1 ei-omarrantainen rakennuspaikka toiseen riviin
848	751-403-10-55	751-403-10-55	RANTALEHTO	RANTALEHTO	5.1.1968	5.1.1968	1,1396	0,075	0,019	0,000	0,000	0,019	0,08	0,08	1	1	0			
849	751-403-1-1 X	751-403-1-25	(NIMETÖN)	ONKALONRANTA	1892-04-20	2.12.1997	92,1290	0,289	0,144	0,000	0,000	0,144	0,58	0,58	0	0	1			1
850	751-403-1-12	751-403-1-12	ONKALO	ONKALO	14.5.1962	14.5.1962	81,3681	0,119	0,060	0,000	0,000	0,060	0,24	0,24	0	0	0			
851	751-403-11-27 X	751-403-11-61	YLIFILPUS	YLIFILPUS	3.5.1962	28.9.1983	121,0482	0,282	0,141	0,000	0,000	0,141	0,56	0,56	0	0	1			1
852	751-403-1-13 X	751-403-1-18	KUOLEMANPERÄ	KASKELA	29.10.1968	25.3.1970	0,2450	0,043	0,000	0,000	0,022	0,022	0,13	0,18	1	1	0			
853	751-403-1-13 X	751-403-1-19	KUOLEMANPERÄ	KUOLEMANPERÄ	29.10.1968	25.3.1970	0,3680	0,022	0,011	0,000	0,000	0,011	0,04		0					
854	751-403-11-30 X	751-403-11-65	EEKI	EEKI	1.8.1966	27.11.1984	24,2926	0,042	0,021	0,000	0,000	0,021	0,08	0,08	0	0	0			1 1 RA osoitettu / rakentamaton emättila
855	751-403-1-14	751-403-1-14	KESÄRANTA	KESÄRANTA	29.10.1968	29.10.1968	0,1910	0,030	0,000	0,000	0,015	0,015	0,09	0,09	1	1	0			
856	751-403-1-15	751-403-1-15	KORTERANTA	KORTERANTA	29.10.1968	29.10.1968	0,9190	0,168	0,000	0,000	0,084	0,084	0,50	0,50	1	1	0			
857	751-403-1-16	751-403-1-16	LAMPIRANTA	LAMPIRANTA	29.10.1968	29.10.1968	2,8860	0,501	0,000	0,000	0,250	0,250	1,50	1,50	0	0	2			1 1 RA jätetty osoittamatta tulvan takia.
858	751-403-11-7 X	751-403-43-1	ALIFILPUS	TAKAVAINIO II	27.4.1926	31.1.2003	26,3207	0,083	0,042	0,000	0,000	0,042	0,17	0,17	0	0	0			Emättilana myös 751-403-4-4 X, 751-403-10-16 X, 751-403-2-11 X
859	751-403-12-11	751-403-12-11	MARTTILA	MARTTILA	19.10.1925	19.10.1925	18,4828	0,288	0,075	0,000	0,000	0,075	0,30	0,38	0	1	0			
860	751-403-12-11	751-403-12-55	MARTTILA	KOTIRANTA	19.10.1925	18.12.2002	0,5440	0,038	0,019	0,000	0,000	0,019	0,08		1					
861	751-403-12-12	751-403-12-12	RAJALA	RAJALA	19.10.1925	19.10.1925	4,5004	0,000	0,000	0,000	0,000	0,000	0,00	0,00	0	0	0			
862	751-403-12-15 X	751-403-68-0	SINIKOSKI	SAKKARA	22.8.1933	23.5.1994	67,7510	0,380	0,152	0,000	0,038	0,190	0,84	1,12	4	4	0			
863	751-403-12-15 X	751-403-68-2	SINIKOSKI	MARJALA	22.8.1933	20.1.2006	0,2000	0,094	0,000	0,000	0,047	0,047	0,28		0					Emättilana myös 751-403-5-78 X
864	751-403-12-19 X	751-403-12-51	USKO	LUONTOLA	19.2.1951	20.4.2002	5,7270	1,125	0,370	0,000	0,000	0,370	1,48	1,48	0	0	1			Emättilana myös 751-403-12-30 X, 751-403-15-13. 1 RA jätetty osoittamatta tulvan takia.
865	751-403-12-23 X	751-403-12-39	PATOLA	LOHELA	15.3.1956	8.4.1971	0,2290	0,043	0,011	0,000	0,000	0,011	0,04	0,45	1	1	0			
866	751-403-12-23 X	751-403-12-40	PATOLA	PATOLA	15.3.1956	8.4.1971	1,9980	0,230	0,101	0,000	0,000	0,101	0,40		0					
867	751-403-12-28 X	751-403-12-43	PAJUMAA	VESALA	16.3.1956	8.4.1971	0,2200	0,000	0,000	0,000	0,000	0,000	0,06	0,06	1	2	0			
868	751-403-12-28 X	751-403-12-44	PAJUMAA	PAJUMAA	16.3.1956	8.4.1971	1,3100	0,029	0,014	0,000	0,000	0,014	0,06		1					
869	751-403-12-33	751-403-12-57	MARTTILA	Ailakkila	29.1.1959	29.12.2007	0,2600	0,052	0,026	0,000	0,000	0,026	0,10	0,10	1	1	0			
870	751-403-1-3 X	751-403-1-23	(NIMETÖN)	YLISUVANTO	1892-04-20	22.3.1984	41,6396	0,127	0,064	0,000	0,000	0,064	0,26	0,26	0	0	0			
871	751-403-14-11 X	751-403-14-65	SAARELA	SAARELA	10.12.1928	30.8.2000	50,6970	0,370	0,092	0,000	0,000	0,092	0,37	0,37	0	0	0			
872	751-403-14-24 X	751-401-191-0	PATOPERÄ	PATO-OJA	8.12.1933	27.3.1995	22,2779	0,206	0,103	0,000	0,000	0,103	0,41	1,90	0	1	1			Emättilana myös 751-401-1-54 X
873	751-403-14-24 X	751-403-14-63	PATOPERÄ	PATOPERÄ	8.12.1933	27.3.1995	5,6720	0,633	0,316	0,000	0,000	0,316	1,26		0					
874	751-403-14-24 X	751-403-14-68	PATOPERÄ	Repola	8.12.1933	5.7.2017	0,3598	0,113	0,056	0,000	0,000	0,056	0,22		1					Emättilana myös 751-401-1-54 X
875	751-403-14-28 X	751-403-14-47	KARITÖRMÄ	MARTTALA	28.5.1942	18.8.1978	0,2000	0,044	0,022	0,000	0,000	0,022	0,09	0,23	1	1	0			
876	751-403-14-28 X	751-403-14-48	KARITÖRMÄ	KARITÖRMÄ	28.5.1942	18.8.1978	5,3200	0,072	0,036	0,000	0,000	0,036	0,14		0					
877	751-403-14-3 X	751-403-50-1	(NIMETÖN)	PENTTILÄ	1871-11-03	10.3.1988	2,3193	0,250	0,062	0,000	0,000	0,062	0,25	0,76	0	0	1			

ID	EMÄTILAN rekno	KIINTEISTÖN rekno	EMÄTILAN nimi	KIINTEISTÖN nimi	EMÄTILAN rek pvm	KIINTEISTÖN rek pvm	KIINTEISTÖN pinta-ala	Kattarantaviva (km)	Kiinteistön muunnettu rantaviva mitotusvyöhykkeellä 4 rp / m-rvm (km)	Kiinteistön muunnettu rantaviva mitotusvyöhykkeellä 5 rp / m-rvm (km)	Kiinteistön muunnettu rantaviva mitotusvyöhykkeellä 6 rp / m-rvm (km)	Kiinteistön muunnettu rantaviva yhteensä (km)	Laskennallinen rakennusvoimakkuus / kiinteistö	Laskennallinen rakennusvoimakkuus / emättila	Käytetty rakennusvoimakkuus / kiinteistö	Käytetty rakennusvoimakkuus / emättila	Potentiaalinen uusi rakennusvoimakkuus / emättila	Potentiaalinen uusi rakennusvoimakkuus / kiinteistö	Huom!
884	751-403-15-8 X	751-403-15-15	RUIKKALA	MAKKARASAARI	11.11.1937	3.10.1972	6,9280	0,801	0,271	0,000	0,000	0,271	1,08	1,08	0	0	1	0	1 RA jätetty osoittamatta tulvan takia. Saariin ei osoiteta uusia rakennusvoimakohteita.
885	751-403-16-10 X	751-403-16-94	RANTARUIKKA	Karitörmä	11.12.1906	24.3.2017	4,1072	0,467	0,180	0,000	0,000	0,180	0,72	0,72	0	0	1	1	Emättilana myös 751-403-16-35 X
886	751-403-16-28 X	751-403-15-52	MAKIRUIKKA	Ruikka	5.4.1955	4.12.2012	24,3763	0,000	0,000	0,000	0,000	0,000	0,00	0,00	0	0	0	0	Emättilana myös 751-403-15-5 X
887	751-403-16-33 X	751-403-36-1	ISOLEIPIO	KOIVUJUUSTO	21.4.1958	19.4.1982	1,4950	0,047	0,024	0,000	0,000	0,024	0,10	0,10	1	1	0	0	Emättilana myös 751-403-11-20 X, 751-403-14-15 X, 751-403-14-20 X
888	751-403-16-49 X	751-403-16-71	KOSKENRANTA	TORPANRANTA	5.10.1962	16.10.1989	0,3050	0,050	0,025	0,000	0,000	0,025	0,10	0,41	1	2	0	0	
889	751-403-16-49 X	751-403-16-72	KOSKENRANTA	KOSKENRANTA	5.10.1962	16.10.1989	2,1670	0,155	0,077	0,000	0,000	0,077	0,31		1				
890	751-403-16-7 X	751-401-7-23	TAKARUIKKA	ULLALA	22.2.1904	6.1.2010	2,0093	0,203	0,102	0,000	0,000	0,102	0,41	1,40	1	3	0	0	Emättilana myös 751-403-14-32 X, 751-401-7-11 X
891	751-403-16-7 X	751-401-7-24	TAKARUIKKA	ESALA	22.2.1904	6.1.2010	0,2717	0,022	0,011	0,000	0,000	0,011	0,04		1				Emättilana myös 751-401-7-11 X
892	751-403-16-7 X	751-401-190-1	TAKARUIKKA	Ranta-Tuomela	22.2.1904	9.12.2009	0,3590	0,056	0,028	0,000	0,000	0,028	0,11		1				Emättilana myös 751-401-6-30 X
893	751-403-16-7 X	751-403-16-74	TAKARUIKKA	KOIVUKUJA II	22.2.1904	15.3.1990	0,3560	0,106	0,053	0,000	0,000	0,053	0,21		0				
894	751-403-16-7 X	751-403-16-77	TAKARUIKKA	PAJULA II	22.2.1904	28.3.1995	3,5160	0,314	0,157	0,000	0,000	0,157	0,63		0				
895	751-403-1-9	751-403-1-9	KATTILAKOSKI	KATTILAKOSKI	15.12.1952	15.12.1952	0,4250	0,201	0,100	0,000	0,000	0,100	0,40	0,40	0	0	0	0	
896	751-403-2-16	751-403-2-16	KOTIVAINIO	KOTIVAINIO	24.5.1934	24.5.1934	1,0087	0,067	0,034	0,000	0,000	0,034	0,14	0,14	0	0	0	0	
897	751-403-2-2 X	751-403-2-96	(NIMETÖN)	TÖRMÄSUUVANTO	1893-10-18	19.6.1990	0,3580	0,046	0,000	0,023	0,000	0,023	0,12	2,76	1	8	0	0	
898	751-403-2-2 X	751-403-2-97	(NIMETÖN)	ESKOLA	1893-10-18	19.6.1990	87,6078	1,049	0,182	0,292	0,000	0,474	2,19		5				
899	751-403-2-2 X	751-403-2-129	(NIMETÖN)	JOKIESKOLA	1893-10-18	9.1.2003	3,4449	0,081	0,040	0,000	0,000	0,040	0,16		0				
900	751-403-2-2 X	751-403-2-144	(NIMETÖN)	Villelä	1893-10-18	18.11.2014	0,6564	0,054	0,000	0,027	0,000	0,027	0,14		1				
901	751-403-2-2 X	751-403-2-145	(NIMETÖN)	Mertarine	1893-10-18	18.11.2014	0,7138	0,065	0,000	0,032	0,000	0,032	0,16		1				
902	751-403-2-20	751-403-2-20	VANHANPIRTINTÖRMÄ	VANHANPIRTINTÖRMÄ	9.2.1945	9.2.1945	0,4200	0,107	0,000	0,000	0,054	0,054	0,32	0,32	0	0	0	1	1 RA osoitettu / rakentamaton emättila
903	751-403-2-23	751-403-2-23	RANTATÖRMÄ	RANTATÖRMÄ	9.2.1945	9.2.1945	0,4900	0,111	0,000	0,000	0,056	0,056	0,34	0,34	0	0	0	0	
904	751-403-2-24 X	751-401-196-0	JÄMSÄNTÖRMÄ	KULMA	9.2.1945	1.2.1996	4,3540	0,378	0,189	0,000	0,000	0,189	0,76	1,38	0	0	1	0	Emättilana myös 751-401-10-3 X, 751-401-10-16 X
905	751-403-2-24 X	751-401-199-1	JÄMSÄNTÖRMÄ	RANTA	9.2.1945	27.8.1997	4,4480	0,123	0,062	0,000	0,000	0,062	0,25		0			0	Emättilana myös 751-401-10-3 X
906	751-403-2-24 X	751-401-199-5	JÄMSÄNTÖRMÄ	SAUNARANTA	9.2.1945	12.5.1999	0,7200	0,187	0,094	0,000	0,000	0,094	0,38		0			0	emättilana myös 751-401-10-3 X, 1RA jätetty osoittamatta tulvan takia
907	751-403-2-25 X	751-403-2-123	PARPALA	PARPALA	9.2.1945	24.1.2001	123,1679	0,231	0,115	0,000	0,000	0,115	0,46	0,46	2	2	0	0	
908	751-403-2-28	751-403-2-28	ALAESKOLA	ALAESKOLA	12.8.1955	12.8.1955	27,8435	0,025	0,012	0,000	0,000	0,012	0,05	0,05	0	0	0	0	
909	751-403-2-40	751-403-2-40	SOIKONLIETE	SOIKONLIETE	7.3.1961	7.3.1961	0,4960	0,137	0,000	0,000	0,068	0,068	0,41	0,41	0	0	0	0	
910	751-403-2-7	751-403-2-7	KESKIESKOLA	KESKIESKOLA	19.10.1925	19.10.1925	60,3617	0,189	0,094	0,000	0,000	0,094	0,38	0,38	0	0	0	0	
911	751-403-3-17	751-403-3-17	PUOMELA	PUOMELA	27.9.1939	27.9.1939	0,6090	0,166	0,083	0,000	0,000	0,083	0,33	0,33	1	1	0	0	
912	751-403-3-18	751-403-3-18	KARITÖRMÄ	KARITÖRMÄ	27.9.1939	27.9.1939	8,1370	1,686	0,819	0,000	0,000	0,819	3,28	3,28	2	2	1	1	
913	751-403-3-2 X	751-403-3-31	(NIMETÖN)	KOIVIKKO	1888-10-10	2.8.1989	0,2100	0,050	0,025	0,000	0,000	0,025	0,10	0,75	1	4	0	0	
914	751-403-3-2 X	751-403-3-32	(NIMETÖN)	HAAPALA	1888-10-10	2.8.1989	0,5220	0,062	0,031	0,000	0,000	0,031	0,12		1				
915	751-403-3-2 X	751-403-3-33	(NIMETÖN)	PAHNIALA	1888-10-10	2.8.1989	86,7890	0,094	0,047	0,000	0,000	0,047	0,19		2				
916	751-403-3-2 X	751-403-3-51	(NIMETÖN)	Jokimarttila	1888-10-10	26.2.2008	2,0100	0,167	0,084	0,000	0,000	0,084	0,34		0				
917	751-403-3-20 X	751-403-71-2	VESALA	MARILA	15.2.1962	10.10.1996	5,3440	0,000	0,000	0,000	0,000	0,000	0,00	0,00	0	0	0	0	Emättilana myös 751-403-37-34 X
918	751-403-3-21	751-403-3-21	LENTOLA	LENTOLA	15.2.1962	15.2.1962	1,9230	0,081	0,040	0,000	0,000	0,040	0,16	0,16	0	0	0	1	1 RA osoitettu / rakentamaton emättila
919	751-403-3-22 X	751-403-3-23	PAJULA	SANTALA	15.2.1962	8.4.1971	0,6280	0,000	0,000	0,000	0,000	0,000	0,00	0,20	1	2	0	0	
920	751-403-3-22 X	751-403-3-24	PAJULA	PAJULA	15.2.1962	8.4.1971	5,9950	0,100	0,050	0,000	0,000	0,050	0,20		1				
921	751-403-3-3 X	751-403-3-41	(NIMETÖN)	PAHNIALA	1888-10-10	5.2.1990	29,8119	0,242	0,121	0,000	0,000	0,121	0,48	2,30	0	0	2	1	
922	751-403-3-3 X	751-403-3-42	(NIMETÖN)	KARSIKKO	1888-10-10	5.2.1990	41,6500	0,206	0,103	0,000	0,000	0,103	0,41		0			0	Emättilana myös 751-403-16-35 X, 751-403-16-10 X, 751-403-5-78 X, 751-403-5-77 X. 1 RA jätetty osoittamatta tulvan takia.
923	751-403-3-3 X	751-403-5-182	(NIMETÖN)	Hiikka	1888-10-10	31.12.2016	31,0946	0,703	0,352	0,000	0,000	0,352	1,41		0			0	
924	751-403-37-10 X	751-403-37-39	RUUSULA	YLARUUSULA	14.4.1919	21.4.1972	0,7150	0,265	0,000	0,000	0,132	0,132	0,79	2,37	1	4	0	0	
925	751-403-37-10 X	751-403-37-42	RUUSULA	RUUSUNNUPPU	14.4.1919	13.6.1974	0,0890	0,020	0,000	0,000	0,010	0,010	0,06		0				
926	751-403-37-10 X	751-403-37-43	RUUSULA	RUUSULA	14.4.1919	13.6.1974	49,3224	0,420	0,020	0,000	0,000	0,190	0,210	1,22	1				
927	751-403-37-10 X	751-403-37-47	RUUSULA	VÄLIRUUSULA	14.4.1919	23.10.1980	0,3520	0,057	0,000	0,000	0,028	0,028	0,17		1				
928	751-403-37-10 X	751-403-37-48	RUUSULA	ALARUUSULA	14.4.1919	23.10.1980	0,3350	0,045	0,000	0,000	0,022	0,022	0,13		1				
929	751-403-37-10 X	751-403-37-66	RUUSULA	Vertinkartano	14.4.1919	23.1.2009	1,1640	0,000	0,000	0,000	0,000	0,000	0,00		0				
930	751-403-37-2 X	751-403-37-44	(NIMETÖN)	PETAJAKOSKI	1882-10-10	10.12.1979	0,2450	0,043	0,000	0,000	0,022	0,022	0,13	1,70	1	3	0	0	
931	751-403-37-2 X	751-403-37-61	(NIMETÖN)	JOSENKARTANO	1882-10-10	26.5.2000	0,3903	0,000	0,000	0,000	0,000	0,000	0,00		0				
932	751-403-37-2 X	751-403-37-62	(NIMETÖN)	PALOKANGAS	1882-10-10	26.5.2000	75,4020	0,564	0,062	0,000	0,220	0,282	1,57		2				
933	751-403-37-29	751-403-37-29	KIIHTELYS	KIIHTELYS	23.7.1964	23.7.1964	3,7950	0,139	0,070	0,000	0,000	0,070	0,28	0,28	0	0	0	1	1 RA osoitettu / rakentamaton emättila
934	751-403-37-30 X	751-403-37-54	HUTTULA	SAARENTAUSTA	23.7.1964	17.9.1989	0,2000	0,026	0,013	0,000	0,000	0,013	0,05	0,12	1	3	0	0	
935	751-403-37-30 X	751-403-37-59	HUTTULA	ERKINSAARI	23.7.1964	15.12.1995	0,2280	0,033	0,016	0,000	0,000	0,016	0,06		1				
936	7																		

ID	EMÄTILAN rekno	KIINTEISTÖN rekno	EMÄTILAN nimi	KIINTEISTÖN nimi	EMÄTILAN rek pvm	KIINTEISTÖN rek pvm	KIINTEISTÖN pinta-ala	Kattarantaviva (km)	Kiinteistön muunnettu rantaviva mitotusvyöhykkeellä 4 rp / m-rvm (km)	Kiinteistön muunnettu rantaviva mitotusvyöhykkeellä 5 rp / m-rvm (km)	Kiinteistön muunnettu rantaviva mitotusvyöhykkeellä 6 rp / m-rvm (km)	Kiinteistön muunnettu rantaviva yhteensä (km)	Laskennallinen rakennusvoimakkuus / kiinteistö	Laskennallinen rakennusvoimakkuus / emättila	Käytetty rakennusvoimakkuus / kiinteistö	Käytetty rakennusvoimakkuus / emättila	Potentiaalinen uusi rakennusvoimakkuus / emättila	Potentiaalinen uusi rakennusvoimakkuus / kiinteistö	Huom!
945	751-403-37-9 X	751-403-37-63	HUTTU-JUSSAKKA	PIKKU-JUSSAKKA	14.4.1919	15.9.2001	28,7810	0,309	0,010	0,000	0,145	0,155	0,91	1,98	0	3	0		
946	751-403-37-9 X	751-403-37-64	HUTTU-JUSSAKKA	HUTTU-JUSSAKKA	14.4.1919	15.9.2001	1,9120	0,242	0,000	0,000	0,121	0,121	0,73		1				
947	751-403-37-9 X	751-403-37-70	HUTTU-JUSSAKKA	Erkinsaari	14.4.1919	12.1.2012	0,7410	0,117	0,058	0,000	0,000	0,058	0,23		1				
948	751-403-37-9 X	751-403-37-72	HUTTU-JUSSAKKA	Kurkimaa	14.4.1919	23.12.2016	23,3199	0,000	0,000	0,000	0,000	0,000	0,00		0				
949	751-403-37-9 X	751-403-37-73	HUTTU-JUSSAKKA	Vatukasaari	14.4.1919	23.12.2016	0,5847	0,057	0,028	0,000	0,000	0,028	0,11		1				
950	751-403-3-9 X	751-403-3-27	KOSKENRANTA	KOSKENKULMA	15.8.1933	31.3.1982	0,2270	0,045	0,022	0,000	0,000	0,022	0,09	0,54	1	3	0		
951	751-403-3-9 X	751-403-3-34	KOSKENRANTA	LÄNSI-HEIKKILÄ	15.8.1933	26.10.1989	0,1280	0,048	0,024	0,000	0,000	0,024	0,10		0				
952	751-403-3-9 X	751-403-3-43	KOSKENRANTA	RANTATIE	15.8.1933	11.12.1992	0,4010	0,078	0,039	0,000	0,000	0,039	0,16		1				
953	751-403-3-9 X	751-403-3-50	KOSKENRANTA	KOSKENRANTA	15.8.1933	9.8.2005	6,9470	0,101	0,050	0,000	0,000	0,050	0,20		1				Emättilana myös 751-403-6-2 X
954	751-403-4-17 X	751-403-4-33	TOIVOLA	TOIVOLA	24.5.1960	3.2.1994	50,2187	0,394	0,197	0,000	0,000	0,197	0,79	1,06	3	4	0		
955	751-403-4-17 X	751-403-4-39	TOIVOLA	TERTTULA	24.5.1960	12.12.2002	0,3500	0,051	0,026	0,000	0,000	0,026	0,10		0				1 RA jätetty osoittamatta tulvan takia (lainvoimaisen kaavan mukainen rakentamaton rakennuspaikka)
956	751-403-4-17 X	751-403-4-49	TOIVOLA	Nallela	24.5.1960	19.6.2018	1,1973	0,086	0,043	0,000	0,000	0,043	0,17		1				
957	751-403-4-36							0,067	0,034	0,000	0,000	0,034	0,14	0,14	0	0	0	0	1 RA osoitettu / rakentamaton emättila
958	751-403-4-4 X	751-403-11-90	VÄLIVAINIO	Hittikka	5.12.1917	24.8.2005	24,3652	0,169	0,084	0,000	0,000	0,084	0,34	0,60	1	3	0		Emättilana myös 751-403-2-13 X, 751-403-10-18 X, 751-403-2-11 X, 751-403-10-16 X, 751-403-19-10 X, 751-403-11-7 X
959	751-403-4-4 X	751-403-46-1	VÄLIVAINIO	VÄLIVAINIO	5.12.1917	5.2.1990	37,6463	0,051	0,026	0,000	0,000	0,026	0,10		1				Emättilana myös 751-403-2-11 X, 751-403-10-16 X
960	751-403-4-4 X	751-403-58-0	VÄLIVAINIO	EEROLA	5.12.1917	5.2.1991	3,2940	0,082	0,041	0,000	0,000	0,041	0,16		1				Emättilana myös 751-403-2-11 X, 751-403-10-16 X
961	751-403-4-6 X	751-403-4-30	VUOLEVI	VUOLAS	5.12.1917	23.10.1991	1,5720	0,053	0,026	0,000	0,000	0,026	0,10	0,48	1	3	0		
962	751-403-4-6 X	751-403-4-38	VUOLEVI	VUOLEVI	5.12.1917	11.12.2002	41,3806	0,189	0,094	0,000	0,000	0,094	0,38		2				
963	751-403-5-36 X	751-403-5-171	PENTTILÄ	PENTTILÄ	3.9.1934	9.4.1999	84,5527	1,845	0,732	0,000	0,000	0,732	2,93	2,93	5	5	0		
964	751-403-5-43	751-403-5-43	ANTTILA	ANTTILA	29.12.1939	29.12.1939	11,7139	0,192	0,096	0,000	0,000	0,096	0,38	0,38	2	2	0		
965	751-403-5-45 X	751-403-5-181	PALKKI	Katos	29.12.1939	28.6.2016	0,8098	0,048	0,024	0,000	0,000	0,024	0,10	0,10	1	1	0		
966	751-403-5-46	751-403-5-46	TAPIOLA	TAPIOLA	24.9.1940	24.9.1940	9,0100	0,192	0,096	0,000	0,000	0,096	0,38	0,38	1	1	0		
967	751-403-5-47 X	751-403-5-124	TUHKATÖRMÄ	SINILÄ	24.9.1940	11.2.1986	0,4480	0,064	0,032	0,000	0,000	0,032	0,13	1,44	1	1	0		
968	751-403-5-47 X	751-403-5-125	TUHKATÖRMÄ	KUKKARANTA	24.9.1940	11.2.1986	0,8640	0,096	0,048	0,000	0,000	0,048	0,19		0				
969	751-403-5-47 X	751-403-5-160	TUHKATÖRMÄ	TUHKATÖRMÄ	24.9.1940	27.2.1995	59,4148	0,559	0,280	0,000	0,000	0,280	1,12		0				
970	751-403-5-78 X	751-401-2-160	PENTTILÄ	Impivaara	12.8.1968	31.12.2016	0,3780	0,044	0,000	0,000	0,022	0,022	0,13	3,54	1	3	1		Emättilana myös 751-401-2-21 X
971	751-403-5-78 X	751-401-180-1	PENTTILÄ	Saarenpää	12.8.1968	31.12.2016	100,2509	0,251	0,000	0,000	0,126	0,126	0,76		1				Emättilana myös 751-401-2-7 X
972	751-403-5-78 X	751-403-5-186	PENTTILÄ	Rantapalsta	12.8.1968	21.3.2017	6,8070	0,770	0,385	0,000	0,000	0,385	1,54		0				3 RA jätetty osoittamatta tulvan takia (lainvoimaisen kaavan mukainen rakentamaton rakennuspaikka)
973	751-403-5-78 X	751-403-67-0	PENTTILÄ	HANNULA	12.8.1968	23.5.1994	73,5800	0,557	0,279	0,000	0,000	0,279	1,12		1				Emättilana myös 751-403-2-25 X
974	751-403-6-1 X	751-403-6-6	UUSIHEIKKILÄ	SAUKKOKOSKI	19.2.1900	19.11.1976	0,9400	0,088	0,044	0,000	0,000	0,044	0,18	1,19	1	1	0		
975	751-403-6-1 X	751-403-6-40	UUSIHEIKKILÄ	KARITÖRMÄ	19.2.1900	18.7.1996	6,6906	0,506	0,253	0,000	0,000	0,253	1,01		0				
976	751-403-6-2 X	751-403-6-119	HEIKKILÄ	KESÄPÄÄSKY	19.2.1900	13.1.2000	0,6200	0,148	0,037	0,000	0,000	0,037	0,15	2,34	1	3	0		
977	751-403-6-2 X	751-403-6-120	HEIKKILÄ	PATOHEIKKILÄ	19.2.1900	13.1.2000	22,3323	1,528	0,547	0,000	0,000	0,547	2,19		2				
978	751-403-878-1	751-403-878-1	Simon jakokunnan maa-alueet	Simon jakokunnan maa-alueet	1843-05-10		39,1263	0,380	0,190	0,000	0,000	0,190	0,76	0,76	0	0	1	0	1 RA jätetty osoittamatta tulvan takia. Myös yhteinen alue.
979	751-403-878-12							0,000	0,000	0,000	0,000	0,000	0,00	0,00	0	0	0		
980	751-403-878-31							0,000	0,000	0,000	0,000	0,000	0,00	0,00	0	0	0		
981	751-403-9-17	751-403-9-17	RANTALA	RANTALA	16.7.1948	16.7.1948	0,2300	0,071	0,000	0,000	0,036	0,036	0,22	0,22	1	1	0		
982	751-403-9-23	751-403-9-23	ANJALA	ANJALA	11.12.1952	11.12.1952	1,1579	0,152	0,000	0,000	0,076	0,076	0,46	0,46	1	1	0		
983	751-403-9-25 X	751-403-9-84	SAUKKONIEMI	SAUKKOPERA	2.2.1954	13.4.1981	0,5830	0,123	0,062	0,000	0,000	0,062	0,25	0,92	0	0	1		
984	751-403-9-25 X	751-403-9-85	SAUKKONIEMI	SAUKKONIEMI	2.2.1954	13.4.1981	2,6260	0,334	0,167	0,000	0,000	0,167	0,67		0				1
985	751-403-9-26 X	751-401-2-148	NIKKILÄ	TUUMALA	2.2.1954	13.8.2003	1,2341	0,059	0,000	0,000	0,030	0,030	0,18	3,83	1	5	0		Emättilana myös 751-401-2-20 X
986	751-403-9-26 X	751-403-9-62	NIKKILÄ	KORTTEIKKO	2.2.1954	8.1.1980	0,0660	0,026	0,000	0,000	0,013	0,013	0,08		0				
987	751-403-9-26 X	751-403-9-63	NIKKILÄ	KOIVUNIEMI	2.2.1954	8.1.1980	0,4490	0,116	0,000	0,000	0,058	0,058	0,35		1				
988	751-403-9-26 X	751-403-9-64	NIKKILÄ	KUUSELA	2.2.1954	8.1.1980	0,2860	0,052	0,000	0,000	0,026	0,026	0,16		1				
989	751-403-9-26 X	751-403-9-65	NIKKILÄ	RANTATÖRMÄ	2.2.1954	8.1.1980	0,2220	0,055	0,000	0,000	0,028	0,028	0,17		1				
990	751-403-9-26 X	751-403-9-89	NIKKILÄ	NIKKILÄ	2.2.1954	9.5.1983	88,3390	1,134	0,106	0,235	0,190	0,531	2,74		0				
991	751-403-9-26 X	751-403-9-117	NIKKILÄ	PATOKOSKENTÖRMÄ	2.2.1954	9.6.2005	0,4007	0,052	0,000	0,000	0,026	0,026	0,16		1				
992	751-403-9-27	751-403-9-27	KANNISTO	KANNISTO	11.11.1959	11.11.1959	0,1840	0,000	0,000	0,000	0,000	0,000	0,00	0,00	1	1	0		
993	751-403-9-28	751-403-9-28	OLLILA	OLLILA	11.11.1959	11.11.1959	0,1850	0,000	0,000	0,000	0,000	0,000	0,00	0,00	1	1	0		
994	751-403-9-29 X	751-403-9-46	KULMALA	RAUTATIEALUE	11.11.1959	22.10.1969	0,1800	0,000	0,000	0,000	0,000	0,000	0,00	0,50	0	3	0		
995	751-403-9-29 X	751-403-9-51	KULMALA	SAVELA	11.11.1959	30.5.1978	0,1320	0,000	0,000	0,000	0,000	0,000	0,00		1				
996	751-403-9-29 X	751-403-55-2	KULMALA	SILLANKORVA	11.11.1959	5.10.1992	7,7740	0,061	0,000	0,000	0,030	0,030	0,18		0				Emättilana myös 751-401-1-20 X
997	751-403-9-29 X	751-403-55-3	KULMALA	TAPIOLA	11.11.1959	5.10.1992	10,8832	0,042	0,000	0,000	0,021	0,021	0,13		0				Emättilana myös 751-401-1-20 X
998	751-403-9-29 X	751-403-55-4	KULMALA	KULMALA	11.11.1959	5.10.1992	20,3464	0,041	0,000	0,000	0,020	0,020	0,12		1				Emättilana myös 751-401-1-20 X
999	751-403-9-29 X	751-403-55-5	KULMALA	TOUKOLA	11.11.1959	5.10.2004	0,2470	0,025	0,000	0,000	0,012	0,012	0,07		1				Emättilana myös 751-401-1-20 X
1000	751-403-9-30	751-403-9-30	KALLIOPÄÄ	KALLIOPÄÄ	6.10.1960	6.10.1960	0,3930	0,000	0,000	0,000	0,000	0,000	0,00	0,00	1	1	0		
1001	751-403-9-38 X	751-403-9-99	NIKKILÄ	JUKOLA	3.7.1962	14.12.1989	0,2120	0,000	0,000	0,000	0,000	0,000	0,00	1,34	1	2	0		
1002	751-403-9-38 X	751-403-9-118	NIKKILÄ	NIKKILÄ	3.7.1962	27.1.2006	93,5347	0,704	0,205	0,104	0,000	0,309	1,34		1				Emättilana myös 751-403-9-26 X
1003	751-403-9-41	751-403-9-41	HAAPASAARI	HAAPASAARI	25.5.1967	25.5.1967	6,9780	0,361	0,180	0,000	0,000	0,180	0,72	0,72	0	0			

ID	EMÄTILAN reknro	KIINTEISTÖN reknro	EMÄTILAN nimi	KIINTEISTÖN nimi	EMÄTILAN rek pvm	KIINTEISTÖN rek pvm	KIINTEISTÖN pinta-ala	Kattarantaviva (km)	Kiinteistön muunnettu rantaviva mitoituusyhykkeellä 4 rp / m-rvm (km)	Kiinteistön muunnettu rantaviva mitoituusyhykkeellä 5 rp / m-rvm (km)	Kiinteistön muunnettu rantaviva mitoituusyhykkeellä 6 rp / m-rvm (km)	Kiinteistön muunnettu rantaviva yhteensä (km)	Laskennallinen rakennusosuus / kiinteistö	Laskennallinen rakennusosuus / emättila	Käytetty rakennusosuus / kiinteistö	Käytetty rakennusosuus / emättila	Potentiaalinen uusi rakennusosuus / emättila	Potentiaalinen uusi rakennusosuus / kiinteistö	Huom!
1006	751-403-9-43 X	751-403-9-101	SAVELA	SAVELA	25.5.1967	26.6.1990	6,3638	0,155	0,078	0,000	0,000	0,078	0,31	0,31	0	0	0		
1007	751-403-9-44	751-403-9-44	PIKARI	PIKARI	10.1.1969	10.1.1969	0,1980	0,039	0,000	0,020	0,000	0,020	0,10	0,10	1	1	0		
1008	751-403-9-45 X	751-403-9-86	NIKKILÄ	KARAHVI	10.1.1969	10.2.1983	0,2000	0,031	0,000	0,016	0,000	0,016	0,08	1,94	0	3	0		
1009	751-403-9-45 X	751-403-9-87	NIKKILÄ	NIKKILÄ	10.1.1969	10.2.1983	38,1390	0,589	0,011	0,272	0,000	0,283	1,40		1				
1010	751-403-9-45 X	751-403-9-124	NIKKILÄ	Nikkilänperä	10.1.1969	31.1.2008	1,1590	0,098	0,000	0,049	0,000	0,049	0,25		1				
1011	751-403-9-45 X	751-403-9-125	NIKKILÄ	Lepola	10.1.1969	31.1.2008	1,2810	0,085	0,000	0,042	0,000	0,042	0,21		1				
1012	751-403-9-5	751-403-9-5	VALTION RAUTATIEALUE	VALTION RAUTATIEALUE	7.1.1902	7.1.1902	1,9500	0,000	0,000	0,000	0,000	0,000	0,00	0,00	0	0	0		
1013	751-893-1-0 X	751-401-7-22	VALTION MAA	METSÄMARTTILA		22.5.1999	119,2409	0,000	0,000	0,000	0,000	0,000	0,00	16,96	0	22	0		Emättilana myös 751-401-7-7 X
1014	751-893-1-0 X	751-401-39-21	VALTION MAA	TAPIOLA		9.8.2002	0,5390	0,079	0,040	0,000	0,000	0,040	0,16		1				
1015	751-893-1-0 X	751-401-64-4	VALTION MAA	HÖMMÖNSUVANTO		24.4.2007	0,9130	0,113	0,056	0,000	0,000	0,056	0,22		1				
1016	751-893-1-0 X	751-401-64-5	VALTION MAA	AURINKOHÖMMÖ		24.4.2007	2,3740	0,201	0,100	0,000	0,000	0,100	0,40		1				
1017	751-893-1-0 X	751-401-64-6	VALTION MAA	LOHIHÖMMÖ		24.4.2007	0,5590	0,071	0,036	0,000	0,000	0,036	0,14		1				
1018	751-893-1-0 X	751-401-64-7	VALTION MAA	KOSKIHÖMMÖ		24.4.2007	1,9380	0,119	0,060	0,000	0,000	0,060	0,24		1				
1019	751-893-1-0 X	751-401-64-8	VALTION MAA	RANTAHÖMMÖ		24.4.2007	1,3620	0,087	0,044	0,000	0,000	0,044	0,18		1				
1020	751-893-1-0 X	751-401-64-9	VALTION MAA	TAMMAKARI		24.4.2007	0,9000	0,124	0,000	0,000	0,062	0,062	0,37		1				
1021	751-893-1-0 X	751-401-64-10	VALTION MAA	TYNNYRITÖRMÄ		24.4.2007	0,6700	0,055	0,028	0,000	0,000	0,028	0,11		1				
1022	751-893-1-0 X	751-401-64-11	VALTION MAA	TYNNYRIRANTA		24.4.2007	0,8550	0,083	0,042	0,000	0,000	0,042	0,17		1				
1023	751-893-1-0 X	751-401-64-12	VALTION MAA	TYNNYRIVIRTA		24.4.2007	1,2430	0,064	0,032	0,000	0,000	0,032	0,13		1				
1024	751-893-1-0 X	751-401-64-13	VALTION MAA	RAUTAVIRTA		24.4.2007	1,0770	0,100	0,050	0,000	0,000	0,050	0,20		1				
1025	751-893-1-0 X	751-401-64-14	VALTION MAA	RAUTANIEMI		24.4.2007	0,9960	0,174	0,087	0,000	0,000	0,087	0,35		1				
1026	751-893-1-0 X	751-401-64-15	VALTION MAA	KOTILA		24.4.2007	2,2220	0,076	0,038	0,000	0,000	0,038	0,15		1				
1027	751-893-1-0 X	751-401-64-18	VALTION MAA	VALAJANOJA		24.4.2007	0,5900	0,075	0,038	0,000	0,000	0,038	0,15		1				
1028	751-893-1-0 X	751-401-64-19	VALTION MAA	TÖRMÄ		24.4.2007	0,7240	0,099	0,050	0,000	0,000	0,050	0,20		1				
1029	751-893-1-0 X	751-401-64-22	VALTION MAA	Kuusinothko		25.5.2007	0,9310	0,093	0,046	0,000	0,000	0,046	0,18		1				
1030	751-893-1-0 X	751-401-64-23	VALTION MAA	Päiväranta		26.8.2011	0,6700	0,090	0,045	0,000	0,000	0,045	0,18		1				
1031	751-893-1-0 X	751-401-64-24	VALTION MAA	Kivilahti		5.7.2017	2,7503	0,000	0,000	0,000	0,000	0,000	0,00		0				Emättilana myös 751-401-64-0 X
1032	751-893-1-0 X	751-401-95-12	VALTION MAA	KOSKENKUUHU		19.12.2002	0,8240	0,085	0,042	0,000	0,000	0,042	0,17		0				Emättilana myös 751-401-95-0 X
1033	751-893-1-0 X	751-401-102-1	VALTION MAA	REINOLA		15.11.2005	1,6640	0,166	0,083	0,000	0,000	0,083	0,33		1				
1034	751-893-1-0 X	751-401-149-1	VALTION MAA	TERTTULA		18.12.2002	92,2820	0,154	0,077	0,000	0,000	0,077	0,31		1				
1035	751-893-1-0 X	751-401-150-1	VALTION MAA	PÄIVANIEMI		19.12.2002	0,7113	0,074	0,037	0,000	0,000	0,037	0,15		0				Emättilana myös 751-401-38-0 X, 751-401-22-8 X
1036	751-893-1-0 X	751-401-194-0	VALTION MAA	IKÄLISÄ		8.1.1996	0,5330	0,162	0,081	0,000	0,000	0,081	0,32		0				Emättilana myös 751-401-95-0 X
1037	751-893-1-0 X	751-401-197-4	VALTION MAA	Koukku		2.8.2012	3,6519	0,402	0,201	0,000	0,000	0,201	0,80		1				
1038	751-893-1-0 X	751-401-198-0	VALTION MAA	LUPPOLOMA		22.4.1996	0,6500	0,056	0,028	0,000	0,000	0,028	0,11		1				
1039	751-893-1-0 X	751-891-1-4	VALTION MAA	Martimoaavan-Lumiaavan-Penikoiden soidensuojelualue		17.12.2005	10413,9760	0,028	0,007	0,000	0,000	0,007	0,03		0				
1040	751-893-1-0 X	751-893-10-1	VALTION MAA	SIMON POHJOINEN VALTIONMAA		9.4.1991	37983,9869	4,213	2,105	0,000	0,000	2,105	8,42		1				
1041	751-893-1-0 X	751-893-11-1	VALTION MAA	SIMON LÄNTINEN VALTIONMAA		9.4.1991	3893,3982	1,204	0,421	0,000	0,182	0,603	2,78		0				
1042	751-893-1-0 X	751-893-11-2	VALTION MAA	LOSSIPAikka, ALANIEMI		9.4.1991	0,2000	0,000	0,000	0,000	0,000	0,000	0,00		0				RM-alue